



**КАТАЛОГ  
ПРОДУКЦИИ**



## Добро пожаловать,



Мы преобразуем будущее сельского хозяйства.

Корни сельского хозяйства основаны на таких факторах, как почва, природа и основы цивилизации, которые человечество формировало на протяжении всей истории. Как компания «Челсан», мы строго придерживаемся этих корней и несем на своих плечах ответственность за преобразование будущего сельского хозяйства. Я рад пригласить Вас принять участие вместе с нами в этом увлекательном путешествии процесса преобразования.

Сельское хозяйство для нас не просто бизнес, но также миссия и видение. Под девизом «Преобразите совершенство» мы работаем и обновляемся с целью стать пионерами на пути внесения вклада в будущее человечества путем преобразования совершенства. Благодаря нашему взгляду на мир, мы берем на себя ответственность не только за нашу продукцию, но и за обеспечение человечества питанием. Мы движемся вперед в соответствии с глобальным видением и ценностями, изложенными нашим уважаемым основателем Озером Кайыном в 1965 году, и преобразовываемся в соответствии с текущей ситуацией. Согласно нашей культуре гибкости, скорости и надежности, мы предлагаем решения, адаптированные к потребностям наших клиентов. Мы вносим свой вклад в сельское хозяйство, предлагая диски и детали для обработки почвы, которые мы производим с

высокой точностью на наших предприятиях, оснащенных современными технологиями.

Как компания «Челсан», мы сделали своим принципом создание долгосрочных ценностей и стремление к совершенству. В наших шагах к преобразованию будущего, мы стремимся предоставлять лучшие знания и опыт на каждом этапе, от экологической устойчивости до экспертного производства.

Имея более 50 лет опыта, мы остаемся влиятельным игроком в мировой сельскохозяйственной отрасли, постоянно растем и занимаем ведущую роль в сельском хозяйстве по всему миру. Мы измеряем наш успех не только цифрами, но и нашим вкладом в индустрию и человечество.

Каталог продукции «Челсан», который Вы держите в руках, призван не только предоставить подробную информацию о продуктах, разработанных нашей компанией на основе ее многолетнего опыта, но и поделиться с Вами нашим видением и пониманием инноваций в этом секторе.

Веря в силу перемен и прогресса, мы продолжим преобразовывать будущее сельского хозяйства.

С уважением,

*Alihan Ayaydin*

Председатель Правления компании «Челсан»





## О нас

История - Наши ценности -  
Наше видение - Наша миссия -  
Политика и сертификаты



08

## ТИПЫ ДИСКОВ КОМПАНИИ «ЧЕЛСАН»

СТРУКТУРА И ФУНКЦИИ



24

## Диски для бороны

дыхание для почвы



28

## Диски сошника

подготовка почвы к  
посадке



60

## Каток- почвоуплотнитель

выравнивание почвы



130

## Культиватор

повышение плодородия  
почвы



94

## ПРЕОБРАЗИТЕ СОВЕРШЕНСТВО

тесты качества



162



# ПРЕОБРАЗИТЕ СОВЕРШЕНСТВО

На протяжении веков человечество продолжало свой цивилизационный путь, обрабатывая почву и камень для сельского хозяйства. Являясь современным участником этой исторической борьбы, компания «Челсан» является одним из ведущих брендов, предлагающих самые передовые технологии в секторе запасных частей для сельскохозяйственной техники.

Компания «Челсан» была основана в г. Маниса в 1965 году и с помощью своей философии «Преобразите совершенство» формирует как наследие прошлого, так и потребности будущего. Наш подход, ориентированный на качество, инновации и удовлетворенность клиентов, переопределяет отраслевые стандарты, стремясь к совершенству на каждом этапе.

Наш широкий ассортимент продукции, отвечающий различным потребностям сельскохозяйственной техники постоянно расширяется и включает более 4000 видов продукции, таких как диски, культиваторы, стойки и другие детали для обработки почвы. Мы гордимся тем, что занимаем сильную позицию на мировом рынке с годовой производственной мощностью более 4 000 000 деталей и штатом более 400 опытных сотрудников.

Наше путешествие, начавшееся в небольшой мастерской, превратилось в историю успеха компании, которая экспортирует продукцию в 75 стран мира и обслуживает более 500 клиентов, с центральным офисом в организованной промышленной зоне г. Маниса и двумя производственными мощностями с общей закрытой производственной площадью 31000 м<sup>2</sup> в организованной промышленной зоне Мурадие.

*Как компания «Челсан», с нашим видением изменений в настоящем и будущем, мы продолжаем каждый день повышать наш уровень качества в секторе запасных частей для сельскохозяйственной техники.*





# На пути к совершенству (История)

## На пути к совершенству (История)

**1965:** Компания «Челсан», основанная Озером Кайыном в цехе площадью 100 м<sup>2</sup> в городе Маниса, начала производство сельскохозяйственных инструментов. Мы вошли в этот сектор с целью преобразить совершенство.

**1984:** Компания переехала на территорию промышленной зоны Кенан Эврен в городе Маниса и начала расширять ассортимент своей продукции. Этот шаг является показателем того значения, которое мы придаем качеству и инновациям.

**1998:** С созданием завода в Мурадие компания сосредоточила свое внимание на производстве дисков и укрепила свои лидерские позиции в этой области.

**2022:** Благодаря открытию второго завода в Организованной Промышленной зоне города Маниса, общая производственная площадь наших помещений превысила 31 000 м<sup>2</sup>, что поддерживает наш рост в глобальном масштабе.





# Наши ценности

## **Сотрудничество и командный дух:**

В компании «Челсан» мы поддерживаем сотрудничество и командный дух на самом высоком уровне. Мы верим в силу совместной работы, благодаря нашему партнерству и командному духу мы разрабатываем инновационные решения и достигаем отличных результатов. Мы вместе открываем двери успеха на каждом этапе.

## **Ориентация на клиента:**

Ориентация на потребности наших клиентов является нашим приоритетом. Мы постоянно стремимся поддерживать их удовлетворенность на самом высоком уровне. В каждом проекте мы превосходим ожидания и поднимаем удовлетворенность клиентов на новый уровень.

## **Надежность:**

Компания «Челсан» известна своей политикой надежности и прозрачности. Мы предлагаем твердое доверие нашим клиентам и укрепляем основы этого доверия во всех деловых отношениях. Надежность — одна из наших самых больших ценностей в бизнесе.

## **Экологическая осведомленность:**

Экологическая устойчивость является для нас приоритетом. Компания постоянно разрабатывает инновационные процессы, позволяющие минимизировать выбросы углекислого газа и производить экологически чистую продукцию. Мы работаем над тем, чтобы оставить будущим поколениям более пригодный для жизни мир.

## **Быстрые действия:**

Мы быстро и эффективно реагируем на потребности клиентов, ускоряя наши бизнес-процессы. Эффективность и скорость позволяют нам предлагать решения, подходящие для меняющихся условий. Мы всегда совершенствуем наш бизнес, используя быстрый, эффективный и динамичный подход.

## **Качество:**

Стремясь к лучшему в наших продуктах и услугах, мы выполняем свою работу тщательно. Мы преобразуем совершенство, устанавливая высокие стандарты в каждой детали.

## **Мужество и решимость:**

Как компания «Челсан», мы смело преодолеваем трудности и решительно достигаем наших целей. Наше видение и решимость дают нам силы и вдохновение в наших сложных путешествиях. Преодолевая все препятствия, мы твердыми шагами движемся вперед к успеху.

## **Долгосрочные решения:**

Мы обеспечиваем устойчивую ценность для наших клиентов, предлагая долговечную продукцию. Отдавая приоритет качеству и долговечности, мы предлагаем нашим клиентам надежные варианты.

## **Экспертиза:**

Мы известны своим глубоким опытом в данной отрасли. Мы предоставляем нашим клиентам лучший сервис, используя наши знания и опыт, а также внедряем лучшие практики отрасли, стремясь к совершенству в каждом проекте.







## Наше видение

Компания «Челсан» продвигается вперед с целью стать лидером в мировой индустрии запасных частей для сельскохозяйственной техники к 2030 году. Как бренд, отличающийся принципами быстрой поставки, высокого качества и устойчивости, компания предлагает решения для потребностей фермеров и производителей сельскохозяйственной техники.

- ✦ *Быть самым предпочитаемым брендом в мире в своем секторе.*
- ✦ *Быть самым быстропроизводящим поставщиком в секторе.*
- ✦ *Обеспечить, чтобы фермеры и производители сельскохозяйственной техники хотели видеть логотип «ЧЕЛСАН» на приобретаемой ими продукции.*
- ✦ *Стать углеродно-нейтральной компанией.*

## Наша миссия

Компания «Челсан» ставит вопрос экологической устойчивости на первое место, смело и решительно реагируя на меняющиеся потребности в своем секторе.

Целью компании является поддержка успеха фермеров и производителей сельскохозяйственной техники путем предоставления высококачественной продукции.



# Политика и сертификаты

## **Экологическая политика:**

Компания «Челсан» не только поддерживает политику экологической устойчивости, но и воплощает это обязательство, разрабатывая экологически чистые продукты и процессы. Мы подчеркиваем нашу ответственность перед природой, ставя перед собой цель сократить выбросы углекислого газа и свести к минимуму воздействие на окружающую среду. Мы стремимся оставить в будущем более чистый мир, используя экологически чистые решения на каждом этапе.

## **Политика качества:**

Качество для нас не цель, это стандарт. Действуя в соответствии со стандартом ISO 9001, мы уделяем особое внимание совершенствованию качества во всех аспектах, придерживаясь нашей философии постоянного совершенствования. Мы стремимся обеспечить высочайшее качество, тщательно работая над каждым продуктом и процессом. Как компания «Челсан», мы не только обеспечиваем качество, мы переосмысливаем его.

## **Политика надежности:**

«Челсан» известен как сильный и надежный бренд, и мы подкрепляем это доверие прозрачностью наших деловых отношений. Мы всегда придерживаемся прозрачного и честного подхода, обеспечивая доверие нашим клиентам, деловым партнерам и всем заинтересованным сторонам. Надежность является одним из краеугольных камней нашего способа ведения бизнеса.

## **Политика быстрых действий:**

Ускоряя наши бизнес-процессы, мы мгновенно реагируем на потребности клиентов. Эффективность и скорость являются ключевыми элементами, которые максимизируют удовлетворенность клиентов. Мы, как компания «Челсан», понимаем важность времени и стремимся предоставлять быстрые и эффективные решения на каждом этапе.

## **Политика мужества и решимости:**

Мы смело преодолеваем трудности и решительно достигаем наших целей. Твердое видение и непоколебимая решимость — наши главные помощники на пути к успеху. Преодолевая все препятствия, мы делаем твердые шаги к достижению поставленных целей.

## **Политика клиентоориентированности:**

Мы центрируем потребности клиентов и поддерживаем их удовлетворение на самом высоком уровне. Наш подход, ориентированный на клиента, всегда находится на переднем плане, и мы стремимся оправдывать ожидания наших клиентов на каждом этапе.





## ДИСКИ «ЧЕЛСАН»

# ПРЕОБРАЗИТЕ СОВЕРШЕНСТВО

*Как компания «Челсан», мы преобразовываем совершенство в сельском хозяйстве. Наши диски, которые мы разработали с учетом многолетнего опыта, не только обеспечивают превосходные характеристики, но и шаг вперед по отношению к сохранности земельных ресурсов и увеличению вашей сельскохозяйственной производительности. Благодаря нашему инновационному дизайну каждый диск обеспечивает превосходную долговечность и остроту даже в самых тяжелых условиях.*



### **Повышенная острота:**

Диски «Челсан» оптимизированы для достижения максимальной эффективности при работе на сельскохозяйственных угодьях. Они лучше захватывают почву, режут глубже и таким образом идеально подготавливают семенное ложе.

### **Превосходная долговечность:**

Наши диски, изготовленные из высококачественного сырья с использованием роботизированных производственных технологий и передовой инженерии, рассчитаны на длительный срок службы. Несмотря на то, что они обеспечивают максимальную производительность при минимальном износе даже на труднопроходимой местности, их долговечность гарантируется постоянными испытаниями и процессами качества.

### **Экологичность:**

Сохраняя высокую эффективность, диски «Челсан», которые заботятся о вашей почве и окружающей среде, позволят вам стать пионером устойчивого и стабильного сельскохозяйственного производства. Экологически чистые материалы, используемые в дисках, не наносят вреда почве и разработаны с заботой о защите природы.

*Сделайте шаг вперед в сельском хозяйстве с дисками «Челсан», давайте вместе преобразим совершенство.*

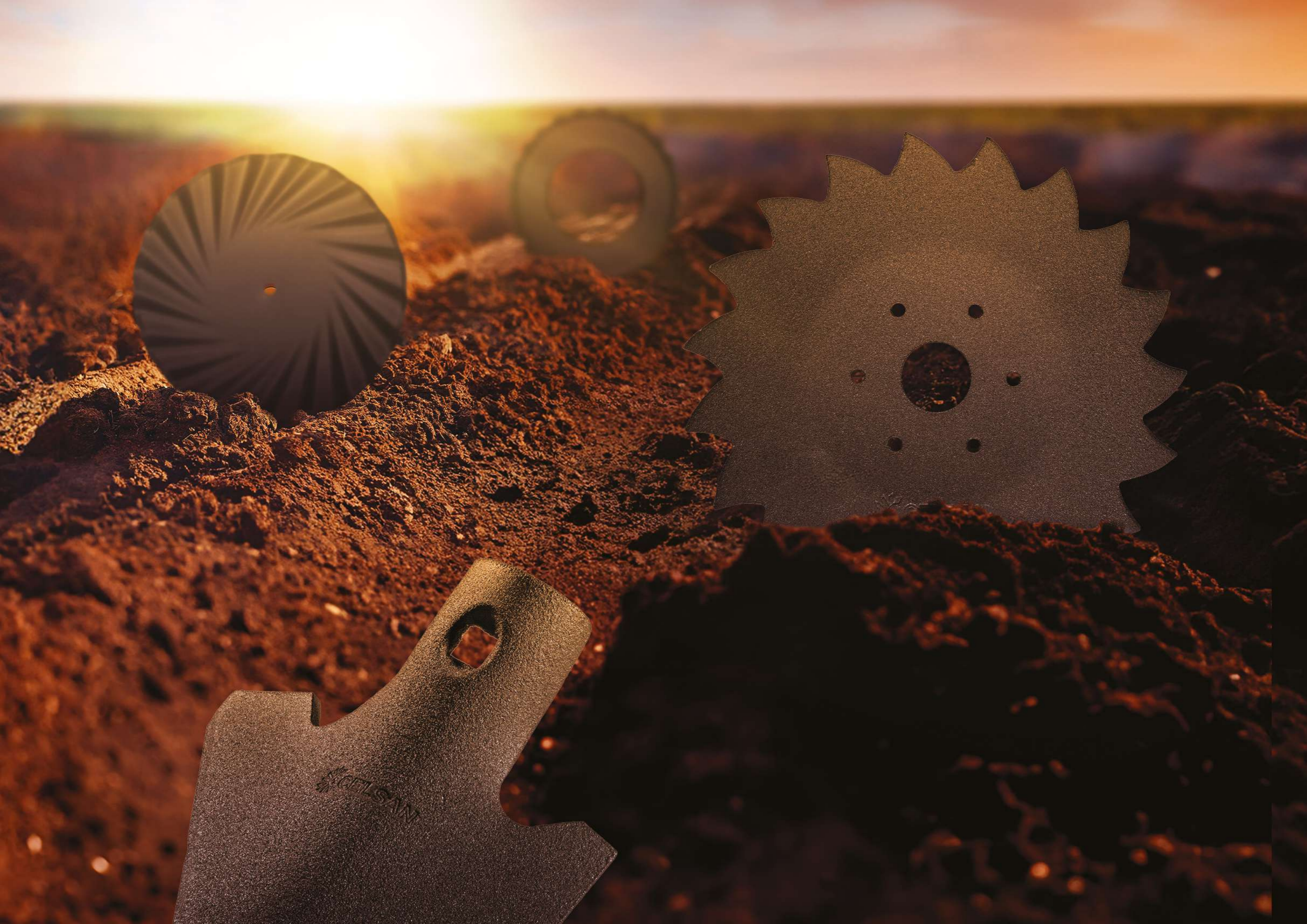

# ТИПЫ ДИСКОВ КОМПАНИИ «ЧЕЛСАН»:



## Диски для бороны: дыхание для почвы

Диски для бороны «Челсан» обеспечивают естественную вентиляцию, слегка приподнимая почву. Этот процесс гарантирует, что кислород и вода, необходимые корням растений, легче достигают почвы. Варианты дисков с зубчатой и плоской структурой очищают растительные остатки и уничтожают сорняки, создавая при этом продуктивную посадочную грядку за счет глубокой обработки почвы без нарушения ее структуры. Вогнутая структура дисков для бороны «Челсан» обеспечивает оптимальную производительность в каждом участке поля, увеличивая водоудерживающую способность почвы, что делает ландшафт поля идеальным. Прочная и высокопроизводительная конструкция дисков обеспечивает их длительное использование в любых условиях.



Для получения  
подробной информации  
Сканировать QR-код

# СТРУКТУРА И ФУНКЦИИ

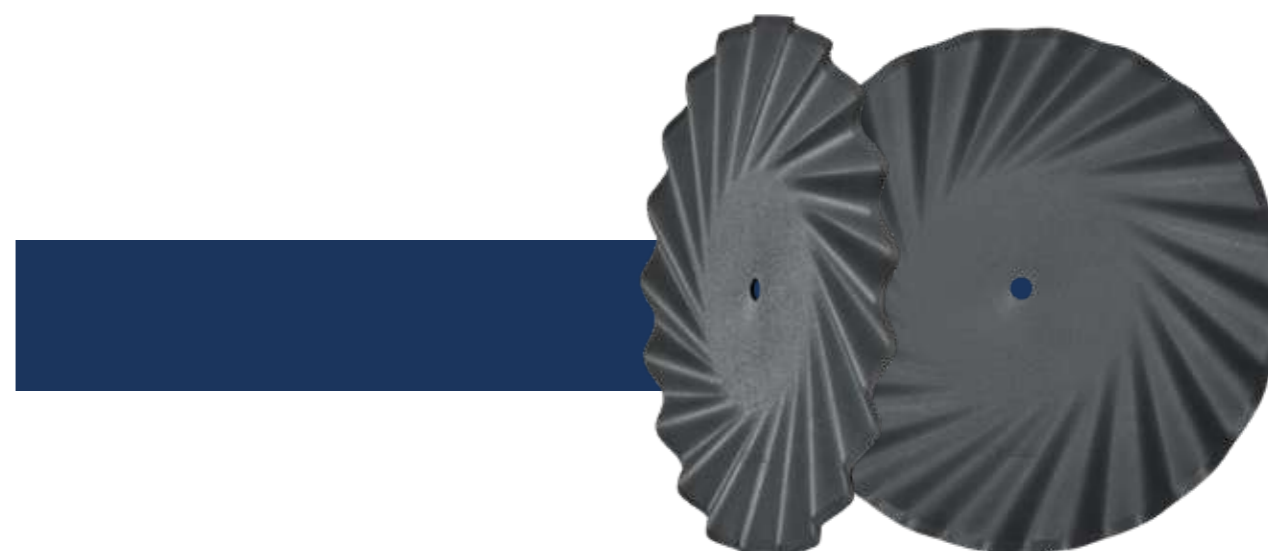

## Диски сошника: подготовка почвы к посадке

Диски сошника «Челсан» обеспечивают идеальную поверхность для посева, разрезая почву вертикально. Острая и волнистая структура диска минимизирует количество растительных остатков и одновременно формирует поверхность почвы. Эти диски, которые особенно эффективны в ситуациях, когда почву необходимо подготовить без чрезмерного разрушения, позволяют воде и питательным веществам лучше проникать в почву за счет ее точного разрезания. Регулярное срезание почвы перед посадкой обеспечивает идеальную совместимость с посадочными машинами и повышает урожайность после посадки за счет сохранения естественной структуры почвы.



Для получения  
подробной информации  
Сканировать QR-код

# ТИПЫ ДИСКОВ КОМПАНИИ «ЧЕЛСАН»:



## Каток-почвоуплотнитель: выравнивание почвы

Каток-почвоуплотнитель действует как каток, который уплотняет почву и подготавливает идеальную поверхность для посадки. Диски для бороны и культиваторы создают однородную структуру на поверхности почвы за счет выравнивания и разбивания комков. Этот процесс позволяет почве лучше удерживать влагу и способствует быстрому и сильному прорастанию семян после посадки. Кроме того, создавая ровную посадочную грядку, каток-почвоуплотнитель облегчает размещение семян и способствует здоровому развитию корней.



Для получения  
подробной информации  
Сканировать QR-код

# СТРУКТУРА И ФУНКЦИИ



## Культиватор: повышение плодородия почвы

Культиваторы «Челсан» — это эффективное оборудование для обработки почвы, разработанное для повышения производительности сельского хозяйства. Прочные и острые лезвия культиваторов проникают в поверхность почвы на необходимую глубину, удаляя сорняки, разрыхляя почву и разбивая комки. Данное оборудование подходит для использования до и после посадки, очищает растительные остатки и вентилирует почву. Культиваторы повышают производительность сельского хозяйства и эффективность труда, обеспечивая высокую производительность в течение длительного времени, особенно в условиях наличия твердой почвы.



Для получения  
подробной информации  
Сканировать QR-код

# Диски для борона





		<b>Код Товара</b>		<b>152 01H1.325-3GD-34,5E1-4B1 NO.585-26P1.01</b>	
		<b>Тип Товара</b>		H1	
		<b>Номер Типа Продукта</b>		O1	
Диаметр	(mm)	325	Минимальный Диаметр - Максимальный Диаметр	(mm)	210-1067
	(inç)	12.795		(inç)	8.267-42.007
Толщина	(mm)	3	Минимальная Толщина - Максимальная Толщина	(mm)	2,5-12
	(inç)	0.118		(inç)	0.098-0.472
Детали Центрального Отверстия	(mm)	GD-34,5	Без Отверстий / <b>GO</b> Квадрат / <b>GD</b> Круг / <b>GK</b> Квадрат в Круге / <b>GKD</b> Звезда / <b>GY</b> <b>GS /Специальный</b>		
	(inç)	GD-1.358			
Размеры Оси и Отверстий по оси	E1-4	Общее кол-во отверстий или форм E0 - Нет Оси E1 - 1 Ось E2 - 2 Оси ES - Спец.		Пример:          E1: имеется 1 ось 6: форм	
Тип Заточки	B1	B0 - Без заточки B1 - С Заточкой B2 -Двойная Заточка B3 - Последовательная Заточка B4 - Двойная Последовательная Заточка			
Зубцы и Детали	(mm)	NO	<b>Форма Зубца</b> D (Круглый) ND - Круглый V (V) NV - V U (U) NU - U S (Специальный) NS - Специальный <b>NO</b> Гладкий <b>N</b> Зубцы	<b>NO-0-0</b> <b>NO</b> - Количество Зубцов <b>0</b> - Размер Края Зубца <b>0</b> - Размер Глубины Зубца	
	(inç)	NO			
Радиус и Высота	(mm)	585-26	<b>R</b> ( бара - радиус ) <b>H</b> (h)		
	(inç)	23.031-1.023			
Код Цвета Краски	P1	P0 -Без покраски P1 - RAL 9005 Черный P2 - RAL 5012 Голубой P3 - RAL 5013 Кобальтово-синий P4 - RAL 5008 Серо-синий P5 - RAL 2002 Алый P6 - RAL 3002 Карминно-красный P7 - RAL 7035 Светло-серый P8 - RAL 6016 Бирюзово-зеленый P9 - RAL 7016 Антрацитово-серый		P10 - RAL 7011 Железно-серый P11 - RAL 4007 Пурпурно-фиолетовый P12 - RAL 3020 Транспортный красный P13 - RAL 7021 Черно-серый P14 - RAL 5004 Черно-синий P15 - Металлик P16 - RAL 7044 Шелково-серый P17 - RAL 9005 Черный сатин  PP1 - RAL 9005 Черный глянцевый	



		<b>Код Товара</b>		<b>152 01H1.510-3,5GK-29E0B1 ND9-67-35.575-63P1.01</b>	
		<b>Тип Товара</b>		H1	
		<b>Номер Типа Продукта</b>		O1	
Диаметр	(mm)	510	Минимальный Диаметр - Максимальный Диаметр	(mm)	210-1067
	(inç)	20.078		(inç)	8.267-42.007
Толщина	(mm)	3,5	Минимальная Толщина - Максимальная Толщина	(mm)	2,5-12
	(inç)	0.137		(inç)	0.098-0.472
Детали Центрального Отверстия	(mm)	GK-29	Без Отверстий / <b>GO</b> Квадрат / <b>GD</b> Круг / <b>GK</b> Квадрат в Круге / <b>GKD</b> Звезда / <b>GY</b> <b>GS /Специальный</b>		
	(inç)	GK-1.141			
Размеры Оси и Отверстий по оси	E0	Общее кол-во отверстий или форм E0 - Нет Оси E1 - 1 Ось E2 - 2 Оси ES - Спец.		Пример:          E1: имеется 1 ось 6: форм	
Тип Заточки	B1	B0 - Без заточки B1 - С Заточкой B2 -Двойная Заточка B3 - Последовательная Заточка B4 - Двойная Последовательная Заточка			
Зубцы и Детали	(mm)	ND9-67-35	<b>Форма Зубца</b> D (Круглый) ND - Круглый V (V) NV - V U (U) NU - U S (Специальный) NS - Специальный <b>NO</b> Гладкий <b>N</b> Зубцы	<b>ND9-67-35</b> <b>ND9</b> - Количество Зубцов <b>67</b> - Размер Края Зубца <b>35</b> - Размер Глубины Зубца	
	(inç)	ND9-2.637-1.377			
Радиус и Высота	(mm)	575-63	<b>R</b> ( бара - радиус ) <b>H</b> (h)		
	(inç)	22.637-2.480			
Код Цвета Краски	P1	P0 -Без покраски P1 - RAL 9005 Черный P2 - RAL 5012 Голубой P3 - RAL 5013 Кобальтово-синий P4 - RAL 5008 Серо-синий P5 - RAL 2002 Алый P6 - RAL 3002 Карминно-красный P7 - RAL 7035 Светло-серый P8 - RAL 6016 Бирюзово-зеленый P9 - RAL 7016 Антрацитово-серый		P10 - RAL 7011 Железно-серый P11 - RAL 4007 Пурпурно-фиолетовый P12 - RAL 3020 Транспортный красный P13 - RAL 7021 Черно-серый P14 - RAL 5004 Черно-синий P15 - Металлик P16 - RAL 7044 Шелково-серый P17 - RAL 9005 Черный сатин  PP1 - RAL 9005 Черный глянцевый	



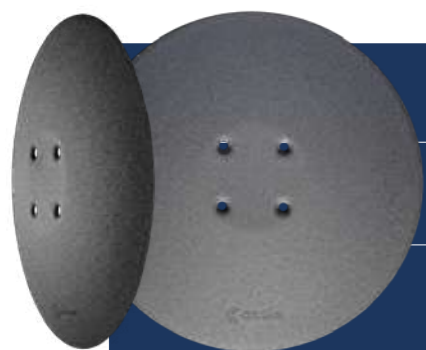

		<b>Код Товара</b>		<b>152 01H3.325-3G0E1-4B0 NO.370-38P1.01</b>	
		<b>Тип Товара</b>		H3	
		<b>Номер Типа Продукта</b>		O1	
Диаметр	(mm)	325	Минимальный Диаметр - Максимальный Диаметр	(mm)	155-760
	(inç)	12.795		(inç)	6.102-29.921
Толщина	(mm)	3	Минимальная Толщина - Максимальная Толщина	(mm)	2,5-10
	(inç)	0.118		(inç)	0.098-0.393
Детали Центрального Отверстия	(mm)	GO	Без Отверстий / <b>GO</b> Квадрат / <b>GD</b> Круг / <b>GK</b> Квадрат в Круге / <b>GKD</b> Звезда / <b>GY</b> <b>GS / Специальный</b>		
	(inç)	GO			
Размеры Оси и Отверстий по оси	E1-4	<b>Общее кол-во отверстий или форм</b> E0 - Нет Оси E1 - 1 Ось E2 - 2 Оси ES - Спец.		Пример:          E1: имеется 1 ось 6: форм	
Тип Заточки	B0	B0 - Без заточки B1 - С Заточкой B2 - Двойная Заточка B3 - Последовательная Заточка B4 - Двойная Последовательная Заточка			
Зубцы и Детали	(mm)	NO	<b>Форма Зубца</b> D (Круглый) ND - Круглый V (V) NV - V U (U) NU - U S (Специальный) NS - Специальный <b>NO</b> Гладкий <b>N</b> Зубцы	<b>NO-0-0</b> <b>NO</b> - Количество Зубцов <b>0</b> - Размер Края Зубца <b>0</b> - Размер Глубины Зубца	
	(inç)	NO			
Радиус и Высота	(mm)	370-38	<b>R</b> ( бара - радиус ) <b>H</b> (h)		
	(inç)	14.566-1.496			
Код Цвета Краски	P1	P0 - Без покраски P1 - RAL 9005 Черный P2 - RAL 5012 Голубой P3 - RAL 5013 Кобальтово-синий P4 - RAL 5008 Серо-синий P5 - RAL 2002 Алый P6 - RAL 3002 Карминно-красный P7 - RAL 7035 Светло-серый P8 - RAL 6016 Бирюзово-зеленый P9 - RAL 7016 Антрацитово-серый		P10 - RAL 7011 Железно-серый P11 - RAL 4007 Пурпурно-фиолетовый P12 - RAL 3020 Транспортный красный P13 - RAL 7021 Черно-серый P14 - RAL 5004 Черно-синий P15 - Металлик P16 - RAL 7044 Шелково-серый P17 - RAL 9005 Черный сатин  PP1 - RAL 9005 Черный глянцевый	



		<b>Код Товара</b>		<b>152 01H3.490-4GK-30E0B1 ND8-98-45.480-67P0.01</b>	
		<b>Тип Товара</b>		H3	
		<b>Номер Типа Продукта</b>		O1	
Диаметр	(mm)	490	Минимальный Диаметр - Максимальный Диаметр	(mm)	155-760
	(inç)	19.291		(inç)	6.102-29.921
Толщина	(mm)	4	Минимальная Толщина - Максимальная Толщина	(mm)	2,5-10
	(inç)	0.157		(inç)	0.098-0.393
Детали Центрального Отверстия	(mm)	GK-30	Без Отверстий / <b>GO</b> Квадрат / <b>GD</b> Круг / <b>GK</b> Квадрат в Круге / <b>GKD</b> Звезда / <b>GY</b> <b>GS / Специальный</b>		
	(inç)	GK-1.181			
Размеры Оси и Отверстий по оси	E0	<b>Общее кол-во отверстий или форм</b> E0 - Нет Оси E1 - 1 Ось E2 - 2 Оси ES - Спец.		Пример:          E1: имеется 1 ось 6: форм	
Тип Заточки	B1	B0 - Без заточки B1 - С Заточкой B2 - Двойная Заточка B3 - Последовательная Заточка B4 - Двойная Последовательная Заточка			
Зубцы и Детали	(mm)	ND8-98-45	<b>Форма Зубца</b> D (Круглый) ND - Круглый V (V) NV - V U (U) NU - U S (Специальный) NS - Специальный <b>NO</b> Гладкий <b>N</b> Зубцы	<b>ND8-98-45</b> <b>ND8</b> - Количество Зубцов <b>98</b> - Размер Края Зубца <b>45</b> - Размер Глубины Зубца	
	(inç)	ND8-3.858-1.771			
Радиус и Высота	(mm)	480-67	<b>R</b> ( бара - радиус ) <b>H</b> (h)		
	(inç)	18.897-2.637			
Код Цвета Краски	P0	P0 - Без покраски P1 - RAL 9005 Черный P2 - RAL 5012 Голубой P3 - RAL 5013 Кобальтово-синий P4 - RAL 5008 Серо-синий P5 - RAL 2002 Алый P6 - RAL 3002 Карминно-красный P7 - RAL 7035 Светло-серый P8 - RAL 6016 Бирюзово-зеленый P9 - RAL 7016 Антрацитово-серый		P10 - RAL 7011 Железно-серый P11 - RAL 4007 Пурпурно-фиолетовый P12 - RAL 3020 Транспортный красный P13 - RAL 7021 Черно-серый P14 - RAL 5004 Черно-синий P15 - Металлик P16 - RAL 7044 Шелково-серый P17 - RAL 9005 Черный сатин  PP1 - RAL 9005 Черный глянцевый	



Код Товара	152 01H5.560-5G0E2-8B1 ND10-82-45.610-72P1.01	
Тип Товара	H5	
Номер Типа Продукта	01	

Диаметр	(mm)	560	Минимальный Диаметр - Максимальный Диаметр	(mm)	304,8-832
	(inç)	22.047		(inç)	12-32.755
Толщина	(mm)	5	Минимальная Толщина - Максимальная Толщина	(mm)	3-8
	(inç)	0.196		(inç)	0.118-0.314
Детали Центрального Отверстия	(mm)	GO	Без Отверстий / <b>GO</b> Квадрат / <b>GD</b> Круг / <b>GK</b> Квадрат в Круге / <b>GKD</b> Звезда / <b>GY</b> <b>GS / Специальный</b>		
	(inç)	GO			
Размеры Оси и Отверстий по оси	E2-8	Общее кол-во отверстий или форм E0 - Нет Оси E1 - 1 Ось E2 - 2 Оси ES - Спец.		Пример:          E1: имеется 1 ось 6: форм	
Тип Заточки	B1	B0 - Без заточки B1 - С Заточкой B2 - Двойная Заточка B3 - Последовательная Заточка B4 - Двойная Последовательная Заточка			
Зубцы и Детали	(mm)	ND10-82-45	<b>Форма Зубца</b> D (Круглый) ND - Круглый V (V) NV - V U (U) NU - U S (Специальный) NS - Специальный <b>NO</b> Гладкий <b>N</b> Зубцы	<b>ND10-82-45</b> <b>ND10</b> - Количество Зубцов <b>82</b> - Размер Края Зубца <b>45</b> - Размер Глубины Зубца	
	(inç)	ND10-3.228-1.771			
Радиус и Высота	(mm)	610-72	<b>R</b> ( бара - радиус ) <b>H</b> (h)		
	(inç)	24.015-2.834			
Код Цвета Краски	P1	P0 - Без покраски P1 - RAL 9005 Черный P2 - RAL 5012 Голубой P3 - RAL 5013 Кобальтово-синий P4 - RAL 5008 Серо-синий P5 - RAL 2002 Алый P6 - RAL 3002 Карминно-красный P7 - RAL 7035 Светло-серый P8 - RAL 6016 Бирюзово-зеленый P9 - RAL 7016 Антрацитово-серый		P10 - RAL 7011 Железно-серый P11 - RAL 4007 Пурпурно-фиолетовый P12 - RAL 3020 Транспортный красный P13 - RAL 7021 Черно-серый P14 - RAL 5004 Черно-синий P15 - Металлик P16 - RAL 7044 Шелково-серый P17 - RAL 9005 Черный сатин PP1 - RAL 9005 Черный глянцевый	



Код Товара	152 01H6.610-5GK-41E0B1 NO.645-114P1.01	
Тип Товара	H6	
Номер Типа Продукта	01	

Диаметр	(mm)	610	Минимальный Диаметр - Максимальный Диаметр	(mm)	550-667
	(inç)	24.015		(inç)	21.653-26.259
Толщина	(mm)	5	Минимальная Толщина - Максимальная Толщина	(mm)	4,5-8
	(inç)	0.196		(inç)	0.177-0.314
Детали Центрального Отверстия	(mm)	GK-41	Без Отверстий / <b>GO</b> Квадрат / <b>GD</b> Круг / <b>GK</b> Квадрат в Круге / <b>GKD</b> Звезда / <b>GY</b> <b>GS / Специальный</b>		
	(inç)	GK-1.614			
Размеры Оси и Отверстий по оси	E0	Общее кол-во отверстий или форм E0 - Нет Оси E1 - 1 Ось E2 - 2 Оси ES - Спец.		Пример:          E1: имеется 1 ось 6: форм	
Тип Заточки	B1	B0 - Без заточки B1 - С Заточкой B2 - Двойная Заточка B3 - Последовательная Заточка B4 - Двойная Последовательная Заточка			
Зубцы и Детали	(mm)	NO	<b>Форма Зубца</b> D (Круглый) ND - Круглый V (V) NV - V U (U) NU - U S (Специальный) NS - Специальный <b>NO</b> Гладкий <b>N</b> Зубцы	<b>NO-0-0</b> <b>NO</b> - Количество Зубцов <b>0</b> - Размер Края Зубца <b>0</b> - Размер Глубины Зубца	
	(inç)	NO			
Радиус и Высота	(mm)	645-114	<b>R</b> ( бара - радиус ) <b>H</b> (h)		
	(inç)	25.393-4.488			
Код Цвета Краски	P1	P0 - Без покраски P1 - RAL 9005 Черный P2 - RAL 5012 Голубой P3 - RAL 5013 Кобальтово-синий P4 - RAL 5008 Серо-синий P5 - RAL 2002 Алый P6 - RAL 3002 Карминно-красный P7 - RAL 7035 Светло-серый P8 - RAL 6016 Бирюзово-зеленый P9 - RAL 7016 Антрацитово-серый		P10 - RAL 7011 Железно-серый P11 - RAL 4007 Пурпурно-фиолетовый P12 - RAL 3020 Транспортный красный P13 - RAL 7021 Черно-серый P14 - RAL 5004 Черно-синий P15 - Металлик P16 - RAL 7044 Шелково-серый P17 - RAL 9005 Черный сатин PP1 - RAL 9005 Черный глянцевый	

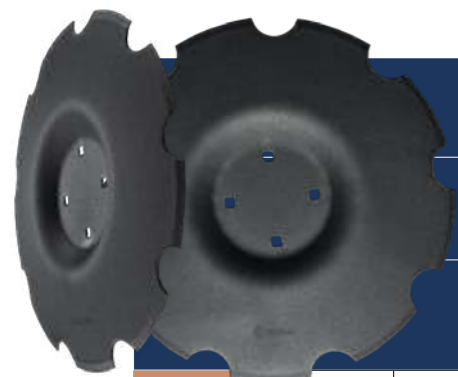

		<b>Код Товара</b>		<b>152 01H7.510-3,5GOE1-4B1 ND9-65-30.820-35PP1.01</b>	
		<b>Тип Товара</b>		H7	
		<b>Номер Типа Продукта</b>		O1	
Диаметр	(mm)	510	Минимальный Диаметр - Максимальный Диаметр	(mm)	410-710
	(inç)	20.783		(inç)	16.141-27.952
Толщина	(mm)	3,5	Минимальная Толщина - Максимальная Толщина	(mm)	3,25-6,5
	(inç)	0.137		(inç)	0.127-0.255
Детали Центрального Отверстия	(mm)	GO	Без Отверстий / <b>GO</b> Квадрат / <b>GD</b> Круг / <b>GK</b> Квадрат в Круге / <b>GKD</b> Звезда / <b>GY</b> <b>GS / Специальный</b>		
	(inç)	GO			
Размеры Оси и Отверстий по оси	E1-4	<b>Общее кол-во отверстий или форм</b> E0 - Нет Оси E1 - 1 Ось E2 - 2 Оси ES - Спец.		Пример:          E1: имеется 1 ось 6: форм	
Тип Заточки	B1	B0 - Без заточки B1 - С Заточкой B2 - Двойная Заточка B3 - Последовательная Заточка B4 - Двойная Последовательная Заточка			
Зубцы и Детали	(mm)	ND9-65-30	<b>Форма Зубца</b> D (Круглый) ND - Круглый V (V) NV - V U (U) NU - U S (Специальный) NS - Специальный <b>NO Гладкий</b> <b>N Зубцы</b>	<b>ND9-65-30</b> <b>ND9 - Количество Зубцов</b> <b>65 - Размер Края Зубца</b> <b>30 - Размер Глубины Зубца</b>	
	(inç)	ND9-2.559-1.181			
Радиус и Высота	(mm)	820-35	<b>R (бара - радиус) H (h)</b>		
	(inç)	32.283-1.377			
Код Цвета Краски	PP1	P0 - Без покраски P1 - RAL 9005 Черный P2 - RAL 5012 Голубой P3 - RAL 5013 Кобальтово-синий P4 - RAL 5008 Серо-синий P5 - RAL 2002 Алый P6 - RAL 3002 Карминно-красный P7 - RAL 7035 Светло-серый P8 - RAL 6016 Бирюзово-зеленый P9 - RAL 7016 Антрацитово-серый		P10 - RAL 7011 Железно-серый P11 - RAL 4007 Пурпурно-фиолетовый P12 - RAL 3020 Транспортный красный P13 - RAL 7021 Черно-серый P14 - RAL 5004 Черно-синий P15 - Металлик P16 - RAL 7044 Шелково-серый P17 - RAL 9005 Черный сатин PP1 - RAL 9005 Черный глянцевый	



		<b>Код Товара</b>		<b>152 01H8.510-5GK-41EOB1 NO.610-54P1.01</b>	
		<b>Тип Товара</b>		H8	
		<b>Номер Типа Продукта</b>		O1	
Диаметр	(mm)	510	Минимальный Диаметр - Максимальный Диаметр	(mm)	410-660
	(inç)	20.078		(inç)	16.141-25.984
Толщина	(mm)	5	Минимальная Толщина - Максимальная Толщина	(mm)	4-6,5
	(inç)	0.196		(inç)	0.157-0.255
Детали Центрального Отверстия	(mm)	GK-41	Без Отверстий / <b>GO</b> Квадрат / <b>GD</b> Круг / <b>GK</b> Квадрат в Круге / <b>GKD</b> Звезда / <b>GY</b> <b>GS / Специальный</b>		
	(inç)	GK-1.614			
Размеры Оси и Отверстий по оси	EO	<b>Общее кол-во отверстий или форм</b> E0 - Нет Оси E1 - 1 Ось E2 - 2 Оси ES - Спец.		Пример:          E1: имеется 1 ось 6: форм	
Тип Заточки	B1	B0 - Без заточки B1 - С Заточкой B2 - Двойная Заточка B3 - Последовательная Заточка B4 - Двойная Последовательная Заточка			
Зубцы и Детали	(mm)	NO	<b>Форма Зубца</b> D (Круглый) ND - Круглый V (V) NV - V U (U) NU - U S (Специальный) NS - Специальный <b>NO Гладкий</b> <b>N Зубцы</b>	<b>NO-0-0</b> <b>NO - Количество Зубцов</b> <b>0 - Размер Края Зубца</b> <b>0 - Размер Глубины Зубца</b>	
	(inç)	NO			
Радиус и Высота	(mm)	610-54	<b>R (бара - радиус) H (h)</b>		
	(inç)	24.015-2.125			
Код Цвета Краски	P1	P0 - Без покраски P1 - RAL 9005 Черный P2 - RAL 5012 Голубой P3 - RAL 5013 Кобальтово-синий P4 - RAL 5008 Серо-синий P5 - RAL 2002 Алый P6 - RAL 3002 Карминно-красный P7 - RAL 7035 Светло-серый P8 - RAL 6016 Бирюзово-зеленый P9 - RAL 7016 Антрацитово-серый		P10 - RAL 7011 Железно-серый P11 - RAL 4007 Пурпурно-фиолетовый P12 - RAL 3020 Транспортный красный P13 - RAL 7021 Черно-серый P14 - RAL 5004 Черно-синий P15 - Металлик P16 - RAL 7044 Шелково-серый P17 - RAL 9005 Черный сатин PP1 - RAL 9005 Черный глянцевый	



Код Товара	152 01H10.910-12GD-65E1-4B3 ND12-95-61.800-142P1.01
Тип Товара	H10
Номер Типа Продукта	01

Диаметр	(mm)	910	Минимальный Диаметр - Максимальный Диаметр	(mm)	710-1067
	(inç)	35.826		(inç)	27.952-42
Толщина	(mm)	12	Минимальная Толщина - Максимальная Толщина	(mm)	10-12
	(inç)	0.472		(inç)	0.393-0.472
Детали Центрального Отверстия	(mm)	GD-65	Без Отверстий / <b>GO</b> Квадрат / <b>GD</b> Круг / <b>GK</b> Квадрат в Круге / <b>GKD</b> Звезда / <b>GY</b> <b>GS / Специальный</b>		
	(inç)	GD-2.559			
Размеры Оси и Отверстий по оси	E1-4	Общее кол-во отверстий или форм E0 - Нет Оси E1 - 1 Ось E2 - 2 Оси ES - Спец.		Пример:          E1: имеется 1 ось 6: форм	
Тип Заточки	B3	B0 - Без заточки B1 - С Заточкой B2 - Двойная Заточка B3 - Последовательная Заточка B4 - Двойная Последовательная Заточка			
Зубцы и Детали	(mm)	ND12-95-61	Форма Зубца D (Круглый) ND - Круглый V (V) NV - V U (U) NU - U S (Специальный) NS - Специальный NO Гладкий N Зубцы	ND12-95-61 ND12 - Количество Зубцов 95 - Размер Края Зубца 61 - Размер Глубины Зубца	
	(inç)	ND12-3.740-2.401			
Радиус и Высота	(mm)	800-142	<b>R</b> (бара - радиус) <b>H</b> (h)		
	(inç)	31.496-5.590			
Код Цвета Краски	P1	P0 - Без покраски P1 - RAL 9005 Черный P2 - RAL 5012 Голубой P3 - RAL 5013 Кобальтово-синий P4 - RAL 5008 Серо-синий P5 - RAL 2002 Алый P6 - RAL 3002 Карминно-красный P7 - RAL 7035 Светло-серый P8 - RAL 6016 Бирюзово-зеленый P9 - RAL 7016 Антрацитово-серый		P10 - RAL 7011 Железно-серый P11 - RAL 4007 Пурпурно-фиолетовый P12 - RAL 3020 Транспортный красный P13 - RAL 7021 Черно-серый P14 - RAL 5004 Черно-синий P15 - Металлик P16 - RAL 7044 Шелково-серый P17 - RAL 9005 Черный сатин PP1 - RAL 9005 Черный глянцевый	

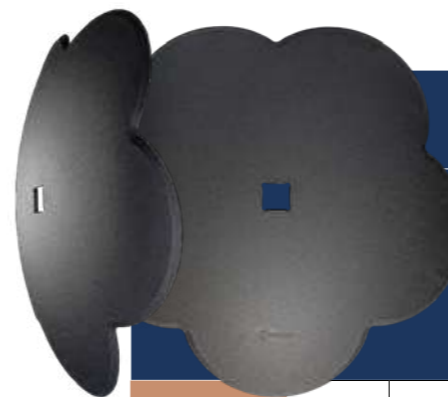

Код Товара	152 01H11.660-8GK-41E0B1 NO.625-102P1.01
Тип Товара	H11
Номер Типа Продукта	01

Диаметр	(mm)	660	Минимальный Диаметр - Максимальный Диаметр	(mm)	660-660
	(inç)	25.984		(inç)	25.984-25.984
Толщина	(mm)	8	Минимальная Толщина - Максимальная Толщина	(mm)	8-8
	(inç)	0.314		(inç)	0.314-0.314
Детали Центрального Отверстия	(mm)	GK-41	Без Отверстий / <b>GO</b> Квадрат / <b>GD</b> Круг / <b>GK</b> Квадрат в Круге / <b>GKD</b> Звезда / <b>GY</b> <b>GS / Специальный</b>		
	(inç)	GK-1.614			
Размеры Оси и Отверстий по оси	E0	Общее кол-во отверстий или форм E0 - Нет Оси E1 - 1 Ось E2 - 2 Оси ES - Спец.		Пример:          E1: имеется 1 ось 6: форм	
Тип Заточки	B1	B0 - Без заточки B1 - С Заточкой B2 - Двойная Заточка B3 - Последовательная Заточка B4 - Двойная Последовательная Заточка			
Зубцы и Детали	(mm)	NO	Форма Зубца D (Круглый) ND - Круглый V (V) NV - V U (U) NU - U S (Специальный) NS - Специальный NO Гладкий N Зубцы	NO-0-0 NO - Количество Зубцов 0 - Размер Края Зубца 0 - Размер Глубины Зубца	
	(inç)	NO			
Радиус и Высота	(mm)	625-102	<b>R</b> (бара - радиус) <b>H</b> (h)		
	(inç)	24.606-4.015			
Код Цвета Краски	P1	P0 - Без покраски P1 - RAL 9005 Черный P2 - RAL 5012 Голубой P3 - RAL 5013 Кобальтово-синий P4 - RAL 5008 Серо-синий P5 - RAL 2002 Алый P6 - RAL 3002 Карминно-красный P7 - RAL 7035 Светло-серый P8 - RAL 6016 Бирюзово-зеленый P9 - RAL 7016 Антрацитово-серый		P10 - RAL 7011 Железно-серый P11 - RAL 4007 Пурпурно-фиолетовый P12 - RAL 3020 Транспортный красный P13 - RAL 7021 Черно-серый P14 - RAL 5004 Черно-синий P15 - Металлик P16 - RAL 7044 Шелково-серый P17 - RAL 9005 Черный сатин PP1 - RAL 9005 Черный глянцевый	

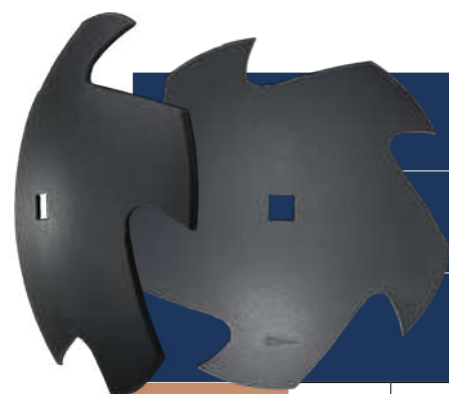

		<b>Код Товара</b>		<b>152 01H12.810-10GK-51EOB1 NO.695-138P1.01</b>	
		<b>Тип Товара</b>		H12	
		<b>Номер Типа Продукта</b>		01	
Диаметр	(mm)	810	Минимальный Диаметр - Максимальный Диаметр	(mm)	660-810
	(inç)	31.889		(inç)	25.984-31.889
Толщина	(mm)	10	Минимальная Толщина - Максимальная Толщина	(mm)	6-10
	(inç)	0.393		(inç)	0.236-0.393
Детали Центрального Отверстия	(mm)	GK-51	Без Отверстий / <b>GO</b> Квадрат / <b>GD</b> Круг / <b>GK</b> Квадрат в Круге / <b>GKD</b> Звезда / <b>GY</b>		<b>GS /Специальный</b>
	(inç)	GK-20			
Размеры Оси и Отверстий по оси	EO	<b>Общее кол-во отверстий или форм</b>		Пример:          E1: имеется 1 ось 6: форм	
		EO - Нет Оси E1 - 1 Ось E2 - 2 Оси ES - Спец.			
Тип Заточки	B1	B0 - Без заточки B1 - С Заточкой B2 - Двойная Заточка B3 - Последовательная Заточка B4 - Двойная Последовательная Заточка			
Зубцы и Детали	(mm)	NO	<b>Форма Зубца</b> D (Круглый) ND - Круглый V (V) NV - V U (U) NU - U S (Специальный) NS - Специальный <b>NO Гладкий</b> <b>N Зубцы</b>		<b>NO-0-0</b> <b>NO - Количество Зубцов</b> <b>0 - Размер Края Зубца</b> <b>0 - Размер Глубины Зубца</b>
	(inç)	NO			
Радиус и Высота	(mm)	695-138	<b>R</b> (бара - радиус) <b>H</b> (h)		
	(inç)	27.362-5.433			
Код Цвета Краски	P1	P0 - Без покраски P1 - RAL 9005 Черный P2 - RAL 5012 Голубой P3 - RAL 5013 Кобальтово-синий P4 - RAL 5008 Серо-синий P5 - RAL 2002 Алый P6 - RAL 3002 Карминно-красный P7 - RAL 7035 Светло-серый P8 - RAL 6016 Бирюзово-зеленый P9 - RAL 7016 Антрацитово-серый		P10 - RAL 7011 Железно-серый P11 - RAL 4007 Пурпурно-фиолетовый P12 - RAL 3020 Транспортный красный P13 - RAL 7021 Черно-серый P14 - RAL 5004 Черно-синий P15 - Металлик P16 - RAL 7044 Шелково-серый P17 - RAL 9005 Черный сатин  PP1 - RAL 9005 Черный глянцевый	



		<b>Код Товара</b>		<b>152 01H13.810-10GK-51EOB1 NO.695-138P1.01</b>	
		<b>Тип Товара</b>		H13	
		<b>Номер Типа Продукта</b>		01	
Диаметр	(mm)	810	Минимальный Диаметр - Максимальный Диаметр	(mm)	660-810
	(inç)	31.889		(inç)	25.984-31.889
Толщина	(mm)	10	Минимальная Толщина - Максимальная Толщина	(mm)	6-10
	(inç)	0.393		(inç)	0.236-0.393
Детали Центрального Отверстия	(mm)	GK-51	Без Отверстий / <b>GO</b> Квадрат / <b>GD</b> Круг / <b>GK</b> Квадрат в Круге / <b>GKD</b> Звезда / <b>GY</b>		<b>GS /Специальный</b>
	(inç)	GK-20			
Размеры Оси и Отверстий по оси	EO	<b>Общее кол-во отверстий или форм</b>		Пример:          E1: имеется 1 ось 6: форм	
		EO - Нет Оси E1 - 1 Ось E2 - 2 Оси ES - Спец.			
Тип Заточки	B1	B0 - Без заточки B1 - С Заточкой B2 - Двойная Заточка B3 - Последовательная Заточка B4 - Двойная Последовательная Заточка			
Зубцы и Детали	(mm)	NO	<b>Форма Зубца</b> D (Круглый) ND - Круглый V (V) NV - V U (U) NU - U S (Специальный) NS - Специальный <b>NO Гладкий</b> <b>N Зубцы</b>		<b>NO-0-0</b> <b>NO - Количество Зубцов</b> <b>0 - Размер Края Зубца</b> <b>0 - Размер Глубины Зубца</b>
	(inç)	NO			
Радиус и Высота	(mm)	695-138	<b>R</b> (бара - радиус) <b>H</b> (h)		
	(inç)	27.362-5.433			
Код Цвета Краски	P1	P0 - Без покраски P1 - RAL 9005 Черный P2 - RAL 5012 Голубой P3 - RAL 5013 Кобальтово-синий P4 - RAL 5008 Серо-синий P5 - RAL 2002 Алый P6 - RAL 3002 Карминно-красный P7 - RAL 7035 Светло-серый P8 - RAL 6016 Бирюзово-зеленый P9 - RAL 7016 Антрацитово-серый		P10 - RAL 7011 Железно-серый P11 - RAL 4007 Пурпурно-фиолетовый P12 - RAL 3020 Транспортный красный P13 - RAL 7021 Черно-серый P14 - RAL 5004 Черно-синий P15 - Металлик P16 - RAL 7044 Шелково-серый P17 - RAL 9005 Черный сатин  PP1 - RAL 9005 Черный глянцевый	



		<b>Код Товара</b>		<b>152 01H14.325-3GD-26E1-4B1 NO.570-31P0.01</b>	
		<b>Тип Товара</b>		H14	
		<b>Номер Типа Продукта</b>		01	
Диаметр	(mm)	325	Минимальный Диаметр - Максимальный Диаметр	(mm)	325-350
	(inç)	12.795		(inç)	12.795-13.779
Толщина	(mm)	3	Минимальная Толщина - Максимальная Толщина	(mm)	3-3
	(inç)	0.118		(inç)	0.118-0.118
Детали Центрального Отверстия	(mm)	GD-26	Без Отверстий / <b>GO</b> Квадрат / <b>GD</b> Круг / <b>GK</b> Квадрат в Круге / <b>GKD</b> Звезда / <b>GY</b>		
	(inç)	GD-1.023		<b>GS / Специальный</b>	
Размеры Оси и Отверстий по оси	E1-4	<b>Общее кол-во отверстий или форм</b> E0 - Нет Оси E1 - 1 Ось E2 - 2 Оси ES - Спец.		Пример:          E1: имеется 1 ось 4: форм	
Тип Заточки	B1	B0 - Без заточки B1 - С Заточкой B2 - Двойная Заточка B3 - Последовательная Заточка B4 - Двойная Последовательная Заточка			
Зубцы и Детали	(mm)	NO	<b>Форма Зубца</b> D (Круглый) ND - Круглый V (V) NV - V U (U) NU - U S (Специальный) NS - Специальный NO Гладкий N Зубцы	<b>NO-0-0</b> NO - Количество Зубцов 0 - Размер Края Зубца 0 - Размер Глубины Зубца	
	(inç)	NO			
Радиус и Высота	(mm)	570-31	<b>R</b> ( бара - радиус ) <b>H</b> (h)		
	(inç)	22.440-1.220			
Код Цвета Краски	P0	P0 - Без покраски P1 - RAL 9005 Черный P2 - RAL 5012 Голубой P3 - RAL 5013 Кобальтово-синий P4 - RAL 5008 Серо-синий P5 - RAL 2002 Алый P6 - RAL 3002 Карминно-красный P7 - RAL 7035 Светло-серый P8 - RAL 6016 Бирюзово-зеленый P9 - RAL 7016 Антрацитово-серый		P10 - RAL 7011 Железно-серый P11 - RAL 4007 Пурпурно-фиолетовый P12 - RAL 3020 Транспортный красный P13 - RAL 7021 Черно-серый P14 - RAL 5004 Черно-синий P15 - Металлик P16 - RAL 7044 Шелково-серый P17 - RAL 9005 Черный сатин PP1 - RAL 9005 Черный глянцевый	

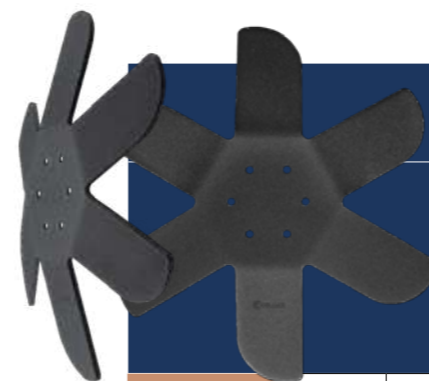

		<b>Код Товара</b>		<b>152 01H15.620-8GOE1-6B0 NO.0-67P1.01</b>	
		<b>Тип Товара</b>		H15	
		<b>Номер Типа Продукта</b>		01	
Диаметр	(mm)	620	Минимальный Диаметр - Максимальный Диаметр	(mm)	380-620
	(inç)	24.409		(inç)	14.960-24.409
Толщина	(mm)	8	Минимальная Толщина - Максимальная Толщина	(mm)	6-8
	(inç)	0.314		(inç)	0.236-0.314
Детали Центрального Отверстия	(mm)	GO	Без Отверстий / <b>GO</b> Квадрат / <b>GD</b> Круг / <b>GK</b> Квадрат в Круге / <b>GKD</b> Звезда / <b>GY</b>		
	(inç)	GO		<b>GS / Специальный</b>	
Размеры Оси и Отверстий по оси	E1-6	<b>Общее кол-во отверстий или форм</b> E0 - Нет Оси E1 - 1 Ось E2 - 2 Оси ES - Спец.		Пример:          E1: имеется 1 ось 6: форм	
Тип Заточки	B0	B0 - Без заточки B1 - С Заточкой B2 - Двойная Заточка B3 - Последовательная Заточка B4 - Двойная Последовательная Заточка			
Зубцы и Детали	(mm)	NO	<b>Форма Зубца</b> D (Круглый) ND - Круглый V (V) NV - V U (U) NU - U S (Специальный) NS - Специальный NO Гладкий N Зубцы	<b>NO-0-0</b> NO - Количество Зубцов 0 - Размер Края Зубца 0 - Размер Глубины Зубца	
	(inç)	NO			
Радиус и Высота	(mm)	0-67	<b>R</b> ( бара - радиус ) <b>H</b> (h)		
	(inç)	0-2.637			
Код Цвета Краски	P1	P0 - Без покраски P1 - RAL 9005 Черный P2 - RAL 5012 Голубой P3 - RAL 5013 Кобальтово-синий P4 - RAL 5008 Серо-синий P5 - RAL 2002 Алый P6 - RAL 3002 Карминно-красный P7 - RAL 7035 Светло-серый P8 - RAL 6016 Бирюзово-зеленый P9 - RAL 7016 Антрацитово-серый		P10 - RAL 7011 Железно-серый P11 - RAL 4007 Пурпурно-фиолетовый P12 - RAL 3020 Транспортный красный P13 - RAL 7021 Черно-серый P14 - RAL 5004 Черно-синий P15 - Металлик P16 - RAL 7044 Шелково-серый P17 - RAL 9005 Черный сатин PP1 - RAL 9005 Черный глянцевый	

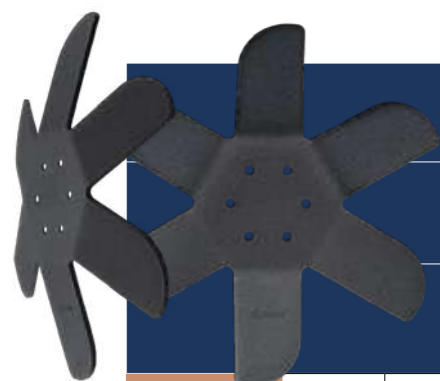

		Код Товара		152 01H16.620-8GOE1-6B0 NO.0-67P1.01	
		Тип Товара		H16	
		Номер Типа Продукта		O1	
Диаметр	(mm) (inç)	620 24.409	Минимальный Диаметр - Максимальный Диаметр	(mm) (inç)	380-620 14.960-24.409
Толщина	(mm) (inç)	8 0.314	Минимальная Толщина - Максимальная Толщина	(mm) (inç)	6-8 0.236-0.314
Детали Центрального Отверстия	(mm) (inç)	GO GO	Без Отверстий / <b>GO</b> Квадрат / <b>GD</b> Круг / <b>GK</b> Квадрат в Круге / <b>GKD</b> Звезда / <b>GY</b>	 <b>GS / Специальный</b>	
Размеры Оси и Отверстий по оси	E1-6	Общее кол-во отверстий или форм EO - Нет Оси E1 - 1 Ось E2 - 2 Оси ES - Спец.		Пример: E1: имеется 1 ось 6: форм	
Тип Заточки	B0	B0 - Без заточки B1 - С Заточкой B2 - Двойная Заточка B3 - Последовательная Заточка B4 - Двойная Последовательная Заточка			
Зубцы и Детали	(mm) (inç)	NO NO	<b>Форма Зубца</b> D (Круглый) ND - Круглый V (V) NV - V U (U) NU - U S (Специальный) NS - Специальный NO Гладкий N Зубцы	 <b>NO-0-0</b> NO - Количество Зубцов 0 - Размер Края Зубца 0 - Размер Глубины Зубца	
Радиус и Высота	(mm) (inç)	0-67 0-2.637	<b>R</b> ( бара - радиус ) <b>H</b> (h)		
Код Цвета Краски	P1	P0 - Без покраски P1 - RAL 9005 Черный P2 - RAL 5012 Голубой P3 - RAL 5013 Кобальтово-синий P4 - RAL 5008 Серо-синий P5 - RAL 2002 Алый P6 - RAL 3002 Карминно-красный P7 - RAL 7035 Светло-серый P8 - RAL 6016 Бирюзово-зеленый P9 - RAL 7016 Антрацитово-серый		P10 - RAL 7011 Железно-серый P11 - RAL 4007 Пурпурно-фиолетовый P12 - RAL 3020 Транспортный красный P13 - RAL 7021 Черно-серый P14 - RAL 5004 Черно-синий P15 - Металлик P16 - RAL 7044 Шелково-серый P17 - RAL 9005 Черный сатин  PP1 - RAL 9005 Черный глянцевый	

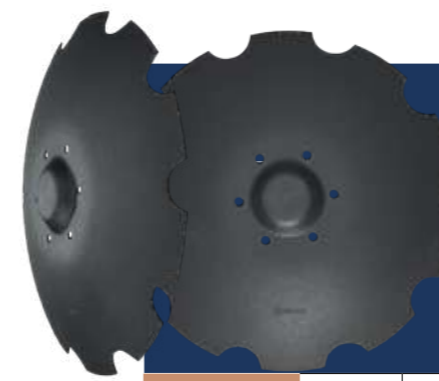

		Код Товара		152 01H17.610-6GOE1-6B3 ND10-80-40.590-99PP1.02	
		Тип Товара		H17	
		Номер Типа Продукта		O2	
Диаметр	(mm) (inç)	610 24.015	Минимальный Диаметр - Максимальный Диаметр	(mm) (inç)	300-610 11.811-24.015
Толщина	(mm) (inç)	6 0.236	Минимальная Толщина - Максимальная Толщина	(mm) (inç)	3-6 0.118-0.236
Детали Центрального Отверстия	(mm) (inç)	GO GO	Без Отверстий / <b>GO</b> Квадрат / <b>GD</b> Круг / <b>GK</b> Квадрат в Круге / <b>GKD</b> Звезда / <b>GY</b>	 <b>GS / Специальный</b>	
Размеры Оси и Отверстий по оси	E1-6	Общее кол-во отверстий или форм EO - Нет Оси E1 - 1 Ось E2 - 2 Оси ES - Спец.		Пример: E1: имеется 1 ось 6: форм	
Тип Заточки	B3	B0 - Без заточки B1 - С Заточкой B2 - Двойная Заточка B3 - Последовательная Заточка B4 - Двойная Последовательная Заточка			
Зубцы и Детали	(mm) (inç)	ND10-80-40 ND10-3.149- 1.574	<b>Форма Зубца</b> D (Круглый) ND - Круглый V (V) NV - V U (U) NU - U S (Специальный) NS - Специальный NO Гладкий N Зубцы	 <b>ND10-80-40</b> ND10 - Количество Зубцов 80 - Размер Края Зубца 40 - Размер Глубины Зубца	
Радиус и Высота	(mm) (inç)	590-99 23.228-3.897	<b>R</b> ( бара - радиус ) <b>H</b> (h)		
Код Цвета Краски	PP1	P0 - Без покраски P1 - RAL 9005 Черный P2 - RAL 5012 Голубой P3 - RAL 5013 Кобальтово-синий P4 - RAL 5008 Серо-синий P5 - RAL 2002 Алый P6 - RAL 3002 Карминно-красный P7 - RAL 7035 Светло-серый P8 - RAL 6016 Бирюзово-зеленый P9 - RAL 7016 Антрацитово-серый		P10 - RAL 7011 Железно-серый P11 - RAL 4007 Пурпурно-фиолетовый P12 - RAL 3020 Транспортный красный P13 - RAL 7021 Черно-серый P14 - RAL 5004 Черно-синий P15 - Металлик P16 - RAL 7044 Шелково-серый P17 - RAL 9005 Черный сатин  PP1 - RAL 9005 Черный глянцевый	



Код Товара	152 01H18.238-5GD-32,5E1-6B0 NO.360-20P1.01	
Тип Товара	H18	
Номер Типа Продукта	01	

Диаметр	(mm)	238	Минимальный Диаметр - Максимальный Диаметр	(mm)	238-430
	(inç)	9.370		(inç)	9.370-16.929
Толщина	(mm)	5	Минимальная Толщина - Максимальная Толщина	(mm)	4-6
	(inç)	0.196		(inç)	0.157-0.236
Детали Центрального Отверстия	(mm)	GD-32,5	Без Отверстий / <b>GO</b> Квадрат / <b>GD</b> Круг / <b>GK</b> Квадрат в Круге / <b>GKD</b> Звезда / <b>GY</b>		<b>GS / Специальный</b>
	(inç)	GD-1.279			
Размеры Оси и Отверстий по оси	E1-6	Общее кол-во отверстий или форм E0 - Нет Оси E1 - 1 Ось E2 - 2 Оси ES - Спец.		Пример:          E1: имеется 1 ось 6 : форм	
Тип Заточки	B0	B0 - Без заточки B1 - С Заточкой B2 - Двойная Заточка B3 - Последовательная Заточка B4 - Двойная Последовательная Заточка			
Зубцы и Детали	(mm)	NO	Форма Зубца D (Круглый) ND - Круглый V (V) NV - V U (U) NU - U S (Специальный) NS - Специальный NO Гладкий N Зубцы		<b>NO-0-0</b> NO - Количество Зубцов 0 - Размер Края Зубца 0 - Размер Глубины Зубца
	(inç)	NO			
Радиус и Высота	(mm)	360-20	<b>R</b> ( бара - радиус ) <b>H</b> (h)		
	(inç)	14.173-0.787			
Код Цвета Краски	P1	P0 - Без покраски P1 - RAL 9005 Черный P2 - RAL 5012 Голубой P3 - RAL 5013 Кобальтово-синий P4 - RAL 5008 Серо-синий P5 - RAL 2002 Алый P6 - RAL 3002 Карминно-красный P7 - RAL 7035 Светло-серый P8 - RAL 6016 Бирюзово-зеленый P9 - RAL 7016 Антрацитово-серый		P10 - RAL 7011 Железно-серый P11 - RAL 4007 Пурпурно-фиолетовый P12 - RAL 3020 Транспортный красный P13 - RAL 7021 Черно-серый P14 - RAL 5004 Черно-синий P15 - Металлик P16 - RAL 7044 Шелково-серый P17 - RAL 9005 Черный сатин PP1 - RAL 9005 Черный глянцевый	



Код Товара	152 01H19.238-5GD-32,5E1-6B0 NO.360-20P1.01	
Тип Товара	H19	
Номер Типа Продукта	01	

Диаметр	(mm)	238	Минимальный Диаметр - Максимальный Диаметр	(mm)	238-430
	(inç)	9.370		(inç)	9.370-16.929
Толщина	(mm)	5	Минимальная Толщина - Максимальная Толщина	(mm)	4-6
	(inç)	0.196		(inç)	0.157-0.236
Детали Центрального Отверстия	(mm)	GD-32,5	Без Отверстий / <b>GO</b> Квадрат / <b>GD</b> Круг / <b>GK</b> Квадрат в Круге / <b>GKD</b> Звезда / <b>GY</b>		<b>GS / Специальный</b>
	(inç)	GD-1.279			
Размеры Оси и Отверстий по оси	E1-6	Общее кол-во отверстий или форм E0 - Нет Оси E1 - 1 Ось E2 - 2 Оси ES - Спец.		Пример:          E1: имеется 1 ось 6 : форм	
Тип Заточки	B0	B0 - Без заточки B1 - С Заточкой B2 - Двойная Заточка B3 - Последовательная Заточка B4 - Двойная Последовательная Заточка			
Зубцы и Детали	(mm)	NO	Форма Зубца D (Круглый) ND - Круглый V (V) NV - V U (U) NU - U S (Специальный) NS - Специальный NO Гладкий N Зубцы		<b>NO-0-0</b> NO - Количество Зубцов 0 - Размер Края Зубца 0 - Размер Глубины Зубца
	(inç)	NO			
Радиус и Высота	(mm)	360-20	<b>R</b> ( бара - радиус ) <b>H</b> (h)		
	(inç)	14.173-0.787			
Код Цвета Краски	P1	P0 - Без покраски P1 - RAL 9005 Черный P2 - RAL 5012 Голубой P3 - RAL 5013 Кобальтово-синий P4 - RAL 5008 Серо-синий P5 - RAL 2002 Алый P6 - RAL 3002 Карминно-красный P7 - RAL 7035 Светло-серый P8 - RAL 6016 Бирюзово-зеленый P9 - RAL 7016 Антрацитово-серый		P10 - RAL 7011 Железно-серый P11 - RAL 4007 Пурпурно-фиолетовый P12 - RAL 3020 Транспортный красный P13 - RAL 7021 Черно-серый P14 - RAL 5004 Черно-синий P15 - Металлик P16 - RAL 7044 Шелково-серый P17 - RAL 9005 Черный сатин PP1 - RAL 9005 Черный глянцевый	





		<b>Код Товара</b>		<b>152 01H21.720-6GOE2-7B1 NO.0-67,8P1.01</b>	
		<b>Тип Товара</b>		H21	
		<b>Номер Типа Продукта</b>		O1	
Диаметр	(mm)	720	Минимальный Диаметр - Максимальный Диаметр	(mm)	530-720
	(inç)	28.346		(inç)	20.866-28.346
Толщина	(mm)	6	Минимальная Толщина - Максимальная Толщина	(mm)	5-7
	(inç)	0.236		(inç)	0.196-0.275
Детали Центрального Отверстия	(mm)	GO	Без Отверстий / <b>GO</b> Квадрат / <b>GD</b> Круг / <b>GK</b> Квадрат в Круге / <b>GKD</b> Звезда / <b>GY</b>		
	(inç)	GO		<b>GS / Специальный</b>	
Размеры Оси и Отверстий по оси	E2-7	Общее кол-во отверстий или форм E0 - Нет Оси E1 - 1 Ось E2 - 2 Оси ES - Спец.		Пример:          E1: имеется 1 ось 6: форм	
Тип Заточки	B1	B0 - Без заточки B1 - С Заточкой B2 - Двойная Заточка B3 - Последовательная Заточка B4 - Двойная Последовательная Заточка			
Зубцы и Детали	(mm)	NO	Форма Зубца D (Круглый) ND - Круглый V (V) NV - V U (U) NU - U S (Специальный) NS - Специальный NO Гладкий N Зубцы	NO-0-0 NO - Количество Зубцов 0 - Размер Края Зубца 0 - Размер Глубины Зубца	
	(inç)	NO			
Радиус и Высота	(mm)	0-67,8	<b>R</b> (бара - радиус) <b>H</b> (h)		
	(inç)	0-2.669			
Код Цвета Краски	P1	P0 - Без покраски P1 - RAL 9005 Черный P2 - RAL 5012 Голубой P3 - RAL 5013 Кобальтово-синий P4 - RAL 5008 Серо-синий P5 - RAL 2002 Алый P6 - RAL 3002 Карминно-красный P7 - RAL 7035 Светло-серый P8 - RAL 6016 Бирюзово-зеленый P9 - RAL 7016 Антрацитово-серый		P10 - RAL 7011 Железно-серый P11 - RAL 4007 Пурпурно-фиолетовый P12 - RAL 3020 Транспортный красный P13 - RAL 7021 Черно-серый P14 - RAL 5004 Черно-синий P15 - Металлик P16 - RAL 7044 Шелково-серый P17 - RAL 9005 Черный сатин PP1 - RAL 9005 Черный глянцевый	



		<b>Код Товара</b>		<b>152 01H22.514-6,5GD-40E0B4 NO.0-38P1.02</b>	
		<b>Тип Товара</b>		H22	
		<b>Номер Типа Продукта</b>		O2	
Диаметр	(mm)	514	Минимальный Диаметр - Максимальный Диаметр	(mm)	514-514
	(inç)	20.236		(inç)	20.236-20.236
Толщина	(mm)	6,5	Минимальная Толщина - Максимальная Толщина	(mm)	6-6,5
	(inç)	0.255		(inç)	0.236-0.255
Детали Центрального Отверстия	(mm)	GD-40	Без Отверстий / <b>GO</b> Квадрат / <b>GD</b> Круг / <b>GK</b> Квадрат в Круге / <b>GKD</b> Звезда / <b>GY</b>		
	(inç)	GD-1.574		<b>GS / Специальный</b>	
Размеры Оси и Отверстий по оси	E0	Общее кол-во отверстий или форм E0 - Нет Оси E1 - 1 Ось E2 - 2 Оси ES - Спец.		Пример:          E1: имеется 1 ось 6: форм	
Тип Заточки	B4	B0 - Без заточки B1 - С Заточкой B2 - Двойная Заточка B3 - Последовательная Заточка B4 - Двойная Последовательная Заточка			
Зубцы и Детали	(mm)	NO	Форма Зубца D (Круглый) ND - Круглый V (V) NV - V U (U) NU - U S (Специальный) NS - Специальный NO Гладкий N Зубцы	NO-0-0 NO - Количество Зубцов 0 - Размер Края Зубца 0 - Размер Глубины Зубца	
	(inç)	NO			
Радиус и Высота	(mm)	0-38	<b>R</b> (бара - радиус) <b>H</b> (h)		
	(inç)	0-1.496			
Код Цвета Краски	P1	P0 - Без покраски P1 - RAL 9005 Черный P2 - RAL 5012 Голубой P3 - RAL 5013 Кобальтово-синий P4 - RAL 5008 Серо-синий P5 - RAL 2002 Алый P6 - RAL 3002 Карминно-красный P7 - RAL 7035 Светло-серый P8 - RAL 6016 Бирюзово-зеленый P9 - RAL 7016 Антрацитово-серый		P10 - RAL 7011 Железно-серый P11 - RAL 4007 Пурпурно-фиолетовый P12 - RAL 3020 Транспортный красный P13 - RAL 7021 Черно-серый P14 - RAL 5004 Черно-синий P15 - Металлик P16 - RAL 7044 Шелково-серый P17 - RAL 9005 Черный сатин PP1 - RAL 9005 Черный глянцевый	



		<b>Код Товара</b>		<b>152 01H23.514-6,5GD-40E0B4 NO.0-38P1.02</b>	
		<b>Тип Товара</b>		H23	
		<b>Номер Типа Продукта</b>		02	
Диаметр	(mm)	514	Минимальный Диаметр - Максимальный Диаметр	(mm)	514-514
	(inç)	20.236		(inç)	20.236-20.236
Толщина	(mm)	6,5	Минимальная Толщина - Максимальная Толщина	(mm)	6-6,5
	(inç)	0.255		(inç)	0.236-0.255
Детали Центрального Отверстия	(mm)	GD-40	Без Отверстий / <b>GO</b> Квадрат / <b>GD</b> Круг / <b>GK</b> Квадрат в Круге / <b>GKD</b> Звезда / <b>GY</b>		
	(inç)	GD-1.574		<b>GS / Специальный</b>	
Размеры Оси и Отверстий по оси	E0	<b>Общее кол-во отверстий или форм</b> E0 - Нет Оси E1 - 1 Ось E2 - 2 Оси ES - Спец.		Пример:          E1: имеется 1 ось 6 : форм	
Тип Заточки	B4	B0 - Без заточки B1 - С Заточкой B2 - Двойная Заточка B3 - Последовательная Заточка B4 - Двойная Последовательная Заточка			
Зубцы и Детали	(mm)	NO	<b>Форма Зубца</b> D (Круглый) ND - Круглый V (V) NV - V U (U) NU - U S (Специальный) NS - Специальный NO Гладкий N Зубцы	<b>NO-0-0</b> NO - Количество Зубцов 0 - Размер Края Зубца 0 - Размер Глубины Зубца	
	(inç)	NO			
Радиус и Высота	(mm)	0-38	<b>R</b> ( бара - радиус ) <b>H</b> (h)		
	(inç)	0-1.496			
Код Цвета Краски	P1	P0 - Без покраски P1 - RAL 9005 Черный P2 - RAL 5012 Голубой P3 - RAL 5013 Кобальтово-синий P4 - RAL 5008 Серо-синий P5 - RAL 2002 Альпийский P6 - RAL 3002 Карминно-красный P7 - RAL 7035 Светло-серый P8 - RAL 6016 Бирюзово-зеленый P9 - RAL 7016 Антрацитово-серый		P10 - RAL 7011 Железно-серый P11 - RAL 4007 Пурпурно-фиолетовый P12 - RAL 3020 Транспортный красный P13 - RAL 7021 Черно-серый P14 - RAL 5004 Черно-синий P15 - Металлик P16 - RAL 7044 Шелково-серый P17 - RAL 9005 Черный сатин PP1 - RAL 9005 Черный глянцевый	



		<b>Код Товара</b>		<b>152 01H24.347-8GS-37E0B0 NO.535-34,8P1.01</b>	
		<b>Тип Товара</b>		H24	
		<b>Номер Типа Продукта</b>		01	
Диаметр	(mm)	347	Минимальный Диаметр - Максимальный Диаметр	(mm)	245-347
	(inç)	13.661		(inç)	9.645-13.661
Толщина	(mm)	8	Минимальная Толщина - Максимальная Толщина	(mm)	8-8
	(inç)	0.314		(inç)	0.314-0.314
Детали Центрального Отверстия	(mm)	GS-37	Без Отверстий / <b>GO</b> Квадрат / <b>GD</b> Круг / <b>GK</b> Квадрат в Круге / <b>GKD</b> Звезда / <b>GY</b>		
	(inç)	GS-1.456		<b>GS / Специальный</b>	
Размеры Оси и Отверстий по оси	E0	<b>Общее кол-во отверстий или форм</b> E0 - Нет Оси E1 - 1 Ось E2 - 2 Оси ES - Спец.		Пример:          E1: имеется 1 ось 6 : форм	
Тип Заточки	B0	B0 - Без заточки B1 - С Заточкой B2 - Двойная Заточка B3 - Последовательная Заточка B4 - Двойная Последовательная Заточка			
Зубцы и Детали	(mm)	NO	<b>Форма Зубца</b> D (Круглый) ND - Круглый V (V) NV - V U (U) NU - U S (Специальный) NS - Специальный NO Гладкий N Зубцы	<b>NO-0-0</b> NO - Количество Зубцов 0 - Размер Края Зубца 0 - Размер Глубины Зубца	
	(inç)	NO			
Радиус и Высота	(mm)	535-34,8	<b>R</b> ( бара - радиус ) <b>H</b> (h)		
	(inç)	21.062-1.370			
Код Цвета Краски	P1	P0 - Без покраски P1 - RAL 9005 Черный P2 - RAL 5012 Голубой P3 - RAL 5013 Кобальтово-синий P4 - RAL 5008 Серо-синий P5 - RAL 2002 Альпийский P6 - RAL 3002 Карминно-красный P7 - RAL 7035 Светло-серый P8 - RAL 6016 Бирюзово-зеленый P9 - RAL 7016 Антрацитово-серый		P10 - RAL 7011 Железно-серый P11 - RAL 4007 Пурпурно-фиолетовый P12 - RAL 3020 Транспортный красный P13 - RAL 7021 Черно-серый P14 - RAL 5004 Черно-синий P15 - Металлик P16 - RAL 7044 Шелково-серый P17 - RAL 9005 Черный сатин PP1 - RAL 9005 Черный глянцевый	



Код Товара	152 01H25.245-8GS-37E0B0 NO.535-21,5P1.01	
Тип Товара	H25	
Номер Типа Продукта	01	

Диаметр	(mm)	245	Минимальный Диаметр - Максимальный Диаметр	(mm)	245-347
	(inç)	9.645		(inç)	9.645-13.661
Толщина	(mm)	8	Минимальная Толщина - Максимальная Толщина	(mm)	8-8
	(inç)	0.314		(inç)	0.314-0.314
Детали Центрального Отверстия	(mm)	GS-37	Без Отверстий / <b>GO</b> Квадрат / <b>GD</b> Круг / <b>GK</b> Квадрат в Круге / <b>GKD</b> Звезда / <b>GY</b>		<b>GS / Специальный</b>
	(inç)	GS-1.456			
Размеры Оси и Отверстий по оси	E0	Общее кол-во отверстий или форм		Пример:          E1: имеется 1 ось 6 : форм	
		E0 - Нет Оси E1 - 1 Ось E2 - 2 Оси ES - Спец.			
Тип Заточки	B0	B0 - Без заточки B1 - С Заточкой B2 - Двойная Заточка B3 - Последовательная Заточка B4 - Двойная Последовательная Заточка			
		NO - Количество Зубцов O - Размер Края Зубца O - Размер Глубины Зубца			
Зубцы и Детали	(mm)	NO	Форма Зубца D (Круглый) ND - Круглый V (V) NV - V U (U) NU - U S (Специальный) NS - Специальный NO Гладкий N Зубцы		NO - Количество Зубцов O - Размер Края Зубца O - Размер Глубины Зубца
	(inç)	NO			
Радиус и Высота	(mm)	535-21,5	R ( бара - радиус ) H (h)	(mm)	21.062-0.846
	(inç)	21.062-0.846			
Код Цвета Краски	P1	P0 - Без покраски P1 - RAL 9005 Черный P2 - RAL 5012 Голубой P3 - RAL 5013 Кобальтово-синий P4 - RAL 5008 Серо-синий P5 - RAL 2002 Алый P6 - RAL 3002 Карминно-красный P7 - RAL 7035 Светло-серый P8 - RAL 6016 Бирюзово-зеленый P9 - RAL 7016 Антрацитово-серый		P10 - RAL 7011 Железно-серый P11 - RAL 4007 Пурпурно-фиолетовый P12 - RAL 3020 Транспортный красный P13 - RAL 7021 Черно-серый P14 - RAL 5004 Черно-синий P15 - Металлик P16 - RAL 7044 Шелково-серый P17 - RAL 9005 Черный сатин PP1 - RAL 9005 Черный глянцевый	



Код Товара	152 01H26.330-4G0E1-5B1 NO.492-31,6P1.01	
Тип Товара	H26	
Номер Типа Продукта	01	

Диаметр	(mm)	330	Минимальный Диаметр - Максимальный Диаметр	(mm)	330-330
	(inç)	12.992		(inç)	12.992-12.992
Толщина	(mm)	4	Минимальная Толщина - Максимальная Толщина	(mm)	4-4
	(inç)	0.157		(inç)	0.157-0.157
Детали Центрального Отверстия	(mm)	G0	Без Отверстий / <b>GO</b> Квадрат / <b>GD</b> Круг / <b>GK</b> Квадрат в Круге / <b>GKD</b> Звезда / <b>GY</b>		<b>GS / Специальный</b>
	(inç)	G0			
Размеры Оси и Отверстий по оси	E1-5	Общее кол-во отверстий или форм		Пример:          E1: имеется 1 ось 6 : форм	
		E0 - Нет Оси E1 - 1 Ось E2 - 2 Оси ES - Спец.			
Тип Заточки	B1	B0 - Без заточки B1 - С Заточкой B2 - Двойная Заточка B3 - Последовательная Заточка B4 - Двойная Последовательная Заточка			
		NO - Количество Зубцов O - Размер Края Зубца O - Размер Глубины Зубца			
Зубцы и Детали	(mm)	NO	Форма Зубца D (Круглый) ND - Круглый V (V) NV - V U (U) NU - U S (Специальный) NS - Специальный NO Гладкий N Зубцы		NO - Количество Зубцов O - Размер Края Зубца O - Размер Глубины Зубца
	(inç)	NO			
Радиус и Высота	(mm)	492-31,6	R ( бара - радиус ) H (h)	(mm)	19.370-1.244
	(inç)	19.370-1.244			
Код Цвета Краски	P1	P0 - Без покраски P1 - RAL 9005 Черный P2 - RAL 5012 Голубой P3 - RAL 5013 Кобальтово-синий P4 - RAL 5008 Серо-синий P5 - RAL 2002 Алый P6 - RAL 3002 Карминно-красный P7 - RAL 7035 Светло-серый P8 - RAL 6016 Бирюзово-зеленый P9 - RAL 7016 Антрацитово-серый		P10 - RAL 7011 Железно-серый P11 - RAL 4007 Пурпурно-фиолетовый P12 - RAL 3020 Транспортный красный P13 - RAL 7021 Черно-серый P14 - RAL 5004 Черно-синий P15 - Металлик P16 - RAL 7044 Шелково-серый P17 - RAL 9005 Черный сатин PP1 - RAL 9005 Черный глянцевый	



		<b>Код Товара</b>		<b>152 01H30.400-4G0E2-6B1 NO.852-35P1.01</b>	
		<b>Тип Товара</b>		H30	
		<b>Номер Типа Продукта</b>		01	
Диаметр	(mm)	400	Минимальный Диаметр - Максимальный Диаметр	(mm)	400-400
	(inç)	15.748		(inç)	15.748-15.748
Толщина	(mm)	4	Минимальная Толщина - Максимальная Толщина	(mm)	4-4
	(inç)	0.157		(inç)	0.157-0.157
Детали Центрального Отверстия	(mm)	GO	Без Отверстий / <b>GO</b> Квадрат / <b>GD</b> Круг / <b>GK</b> Квадрат в Круге / <b>GKD</b> Звезда / <b>GY</b>		<b>GS / Специальный</b>
	(inç)	GO			
Размеры Оси и Отверстий по оси	E2-6	Общее кол-во отверстий или форм E0 - Нет Оси E1 - 1 Ось E2 - 2 Оси ES - Спец.		Пример:          E1: имеется 1 ось 6 : форм	
Тип Заточки	B1	B0 - Без заточки B1 - С Заточкой B2 - Двойная Заточка B3 - Последовательная Заточка B4 - Двойная Последовательная Заточка			
Зубцы и Детали	(mm)	NO	<b>Форма Зубца</b> D (Круглый) ND - Круглый V (V) NV - V U (U) NU - U S (Специальный) NS - Специальный NO Гладкий N Зубцы		<b>NO-0-0</b> <b>NO</b> - Количество Зубцов <b>0</b> - Размер Края Зубца <b>0</b> - Размер Глубины Зубца
	(inç)	NO			
Радиус и Высота	(mm)	852-35	<b>R</b> ( бара - радиус ) <b>H</b> (h)	(mm)	
	(inç)	32.480-1.377		(inç)	
Код Цвета Краски	P1	P0 - Без покраски P1 - RAL 9005 Черный P2 - RAL 5012 Голубой P3 - RAL 5013 Кобальтово-синий P4 - RAL 5008 Серо-синий P5 - RAL 2002 Алый P6 - RAL 3002 Карминно-красный P7 - RAL 7035 Светло-серый P8 - RAL 6016 Бирюзово-зеленый P9 - RAL 7016 Антрацитово-серый		P10 - RAL 7011 Железно-серый P11 - RAL 4007 Пурпурно-фиолетовый P12 - RAL 3020 Транспортный красный P13 - RAL 7021 Черно-серый P14 - RAL 5004 Черно-синий P15 - Металлик P16 - RAL 7044 Шелково-серый P17 - RAL 9005 Черный сатин PP1 - RAL 9005 Черный глянцевый	



		<b>Код Товара</b>		<b>152 01H32.450-5G0E1-4B3 NO.525-56P1.01</b>	
		<b>Тип Товара</b>		H32	
		<b>Номер Типа Продукта</b>		01	
Диаметр	(mm)	450	Минимальный Диаметр - Максимальный Диаметр	(mm)	326-450
	(inç)	17.716		(inç)	12.834-17.716
Толщина	(mm)	5	Минимальная Толщина - Максимальная Толщина	(mm)	5-6
	(inç)	0.196		(inç)	0.196-0.236
Детали Центрального Отверстия	(mm)	GO	Без Отверстий / <b>GO</b> Квадрат / <b>GD</b> Круг / <b>GK</b> Квадрат в Круге / <b>GKD</b> Звезда / <b>GY</b>		<b>GS / Специальный</b>
	(inç)	GO			
Размеры Оси и Отверстий по оси	E1-4	Общее кол-во отверстий или форм E0 - Нет Оси E1 - 1 Ось E2 - 2 Оси ES - Спец.		Пример:          E1: имеется 1 ось 6 : форм	
Тип Заточки	B3	B0 - Без заточки B1 - С Заточкой B2 - Двойная Заточка B3 - Последовательная Заточка B4 - Двойная Последовательная Заточка			
Зубцы и Детали	(mm)	NO	<b>Форма Зубца</b> D (Круглый) ND - Круглый V (V) NV - V U (U) NU - U S (Специальный) NS - Специальный NO Гладкий N Зубцы		<b>NO-0-0</b> <b>NO</b> - Количество Зубцов <b>0</b> - Размер Края Зубца <b>0</b> - Размер Глубины Зубца
	(inç)	NO			
Радиус и Высота	(mm)	525-56	<b>R</b> ( бара - радиус ) <b>H</b> (h)	(mm)	
	(inç)	20.669-2.204		(inç)	
Код Цвета Краски	P1	P0 - Без покраски P1 - RAL 9005 Черный P2 - RAL 5012 Голубой P3 - RAL 5013 Кобальтово-синий P4 - RAL 5008 Серо-синий P5 - RAL 2002 Алый P6 - RAL 3002 Карминно-красный P7 - RAL 7035 Светло-серый P8 - RAL 6016 Бирюзово-зеленый P9 - RAL 7016 Антрацитово-серый		P10 - RAL 7011 Железно-серый P11 - RAL 4007 Пурпурно-фиолетовый P12 - RAL 3020 Транспортный красный P13 - RAL 7021 Черно-серый P14 - RAL 5004 Черно-синий P15 - Металлик P16 - RAL 7044 Шелково-серый P17 - RAL 9005 Черный сатин PP1 - RAL 9005 Черный глянцевый	



		<b>Код Товара</b>		<b>152 01H33.450-5G0E1-4B3 NO.525-56P1.01</b>	
		<b>Тип Товара</b>		H33	
		<b>Номер Типа Продукта</b>		01	
Диаметр	(mm)	450	Минимальный Диаметр - Максимальный Диаметр	(mm)	326-450
	(inç)	17.716		(inç)	12.834-17.716
Толщина	(mm)	5	Минимальная Толщина - Максимальная Толщина	(mm)	5-6
	(inç)	0.196		(inç)	0.196-0.236
Детали Центрального Отверстия	(mm)	G0	Без Отверстий / <b>G0</b> Квадрат / <b>GD</b> Круг / <b>GK</b> Квадрат в Круге / <b>GKD</b> Звезда / <b>GY</b>		
	(inç)	G0		<b>GS /Специальный</b>	
Размеры Оси и Отверстий по оси	E1-4	<b>Общее кол-во отверстий или форм</b> E0 - Нет Оси E1 - 1 Ось E2 - 2 Оси ES - Спец.		Пример:          E1-6 E1: имеется 1 ось 6 : форм	
Тип Заточки	B3	B0 - Без заточки B1 - С Заточкой B2 - Двойная Заточка B3 - Последовательная Заточка B4 - Двойная Последовательная Заточка			
Зубцы и Детали	(mm)	NO	<b>Форма Зубца</b> D (Круглый) ND - Круглый V (V) NV - V U (U) NU - U S (Специальный) NS - Специальный NO Гладкий N Зубцы	<b>NO-0-0</b> NO - Количество Зубцов 0 - Размер Края Зубца 0 - Размер Глубины Зубца	
	(inç)	NO			
Радиус и Высота	(mm)	525-56	<b>R</b> (бара - радиус) <b>H</b> (h)		
	(inç)	20.669-2.204			
Код Цвета Краски	P1	P0 - Без покраски P1 - RAL 9005 Черный P2 - RAL 5012 Голубой P3 - RAL 5013 Кобальтово-синий P4 - RAL 5008 Серо-синий P5 - RAL 2002 Алый P6 - RAL 3002 Карминно-красный P7 - RAL 7035 Светло-серый P8 - RAL 6016 Бирюзово-зеленый P9 - RAL 7016 Антрацитово-серый		P10 - RAL 7011 Железно-серый P11 - RAL 4007 Пурпурно-фиолетовый P12 - RAL 3020 Транспортный красный P13 - RAL 7021 Черно-серый P14 - RAL 5004 Черно-синий P15 - Металлик P16 - RAL 7044 Шелково-серый P17 - RAL 9005 Черный сатин PP1 - RAL 9005 Черный глянцевый	



Экспорт в более чем

75

стран

4000+

товаров



500+

клиентов

400+

сотрудников

# Диски сошника





Код Товара	<b>152 01C1.310-5GD-20,5E0B2 N0P1.011</b>	
Тип Товара	C1	
Номер Типа Продукта	01	

Диаметр	(mm) (inç)	310 12.204	Минимальный Диаметр - Максимальный Диаметр	(mm) (inç)	150 - 810 5.905 - 31.889
Толщина	(mm) (inç)	5 0.196	Минимальная Толщина - Максимальная Толщина	(mm) (inç)	2,5 - 12 0.098 - 0.472
Детали Центрального Отверстия	(mm) (inç)	GD-20,5 GD-0.807	Без Отверстий / <b>GO</b> Квадрат / <b>GD</b> Круг / <b>GK</b> Квадрат в Круге / <b>GKD</b> Звезда / <b>GY</b>	 <b>GS / Специальный</b>	
Размеры Оси и Отверстий по оси	E0	Общее кол-во отверстий или форм E0 - Нет Оси E1 - 1 Ось E2 - 2 Оси ES - Спец.		Пример: E1: имеется 1 ось 6 : форм	
Тип Заточки	B2	B0 - Без заточки B1 - С Заточкой B2 - Двойная Заточка B3 - Последовательная Заточка B4 - Двойная Последовательная Заточка			
Зубцы и Детали	(mm) (inç)	NO NO	Форма Зубца D (Круглый) ND - Круглый V (V) NV - V U (U) NU - U S (Специальный) NS - Специальный NO Гладкий N Зубцы	 NO-0-0 NO - Количество Зубцов 0 - Размер Края Зубца 0 - Размер Глубины Зубца	
Радиус и Высота	(mm) (inç)	0-0 0-0	<b>R</b> ( бара - радиус ) <b>H</b> (h)		
Код Цвета Краски	P1	P0 - Без покраски P1 - RAL 9005 Черный P2 - RAL 5012 Голубой P3 - RAL 5013 Кобальтово-синий P4 - RAL 5008 Серо-синий P5 - RAL 2002 Алый P6 - RAL 3002 Карминно-красный P7 - RAL 7035 Светло-серый P8 - RAL 6016 Бирюзово-зеленый P9 - RAL 7016 Антрацитово-серый		P10 - RAL 7011 Железно-серый P11 - RAL 4007 Пурпурно-фиолетовый P12 - RAL 3020 Транспортный красный P13 - RAL 7021 Черно-серый P14 - RAL 5004 Черно-синий P15 - Металлик P16 - RAL 7044 Шелково-серый P17 - RAL 9005 Черный сатин  PP1 - RAL 9005 Черный глянцевый	

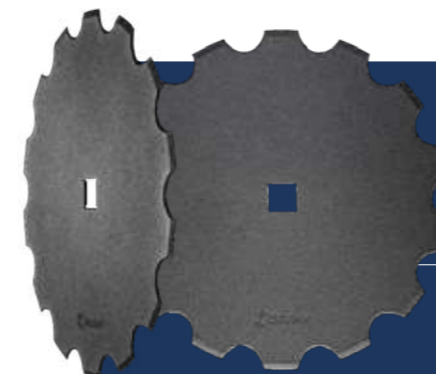

Код Товара	<b>152 01C1.330-3GD-69,2E1-6B1 ND14-40-18PP1.01</b>	
Тип Товара	C1	
Номер Типа Продукта	01	

Диаметр	(mm) (inç)	330 12.992	Минимальный Диаметр - Максимальный Диаметр	(mm) (inç)	150 - 810 5.905 - 31.889
Толщина	(mm) (inç)	3 0.118	Минимальная Толщина - Максимальная Толщина	(mm) (inç)	2,5 - 12 0.098 - 0.472
Детали Центрального Отверстия	(mm) (inç)	GD-69,2 GD-2.724	Без Отверстий / <b>GO</b> Квадрат / <b>GD</b> Круг / <b>GK</b> Квадрат в Круге / <b>GKD</b> Звезда / <b>GY</b>	 <b>GS / Специальный</b>	
Размеры Оси и Отверстий по оси	E1-6	Общее кол-во отверстий или форм E0 - Нет Оси E1 - 1 Ось E2 - 2 Оси ES - Спец.		Пример: E1: имеется 1 ось 6 : форм	
Тип Заточки	B1	B0 - Без заточки B1 - С Заточкой B2 - Двойная Заточка B3 - Последовательная Заточка B4 - Двойная Последовательная Заточка			
Зубцы и Детали	(mm) (inç)	ND14-40-18 ND14-1.574- 0.708	Форма Зубца D (Круглый) ND - Круглый V (V) NV - V U (U) NU - U S (Специальный) NS - Специальный NO Гладкий N Зубцы	 ND14-40-18 ND14 - Количество Зубцов 40 - Размер Края Зубца 18 - Размер Глубины Зубца	
Радиус и Высота	(mm) (inç)	0-0 0-0	<b>R</b> ( бара - радиус ) <b>H</b> (h)		
Код Цвета Краски	PP1	P0 - Без покраски P1 - RAL 9005 Черный P2 - RAL 5012 Голубой P3 - RAL 5013 Кобальтово-синий P4 - RAL 5008 Серо-синий P5 - RAL 2002 Алый P6 - RAL 3002 Карминно-красный P7 - RAL 7035 Светло-серый P8 - RAL 6016 Бирюзово-зеленый P9 - RAL 7016 Антрацитово-серый		P10 - RAL 7011 Железно-серый P11 - RAL 4007 Пурпурно-фиолетовый P12 - RAL 3020 Транспортный красный P13 - RAL 7021 Черно-серый P14 - RAL 5004 Черно-синий P15 - Металлик P16 - RAL 7044 Шелково-серый P17 - RAL 9005 Черный сатин  PP1 - RAL 9005 Черный глянцевый	



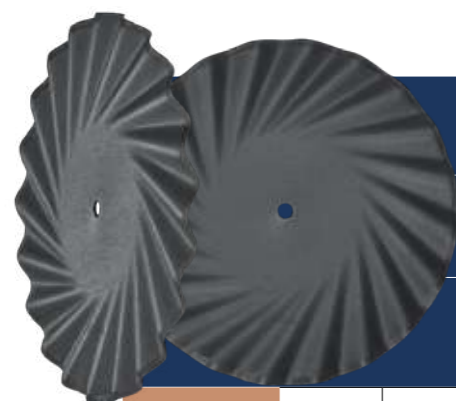

		<b>Код Товара</b>		<b>152 01C2.520-6,5GD-20E0B2 NO.0-21,5P1.02</b>	
		<b>Тип Товара</b>		C2	
		<b>Номер Типа Продукта</b>		O2	
Диаметр	(mm)	520	Минимальный Диаметр - Максимальный Диаметр	(mm)	230 - 580
	(inç)	20.472		(inç)	9.055 - 22.834
Толщина	(mm)	6,5	Минимальная Толщина - Максимальная Толщина	(mm)	3 - 7
	(inç)	0.255		(inç)	0.118 - 0.275
Детали Центрального Отверстия	(mm)	GD-20	Без Отверстий / <b>GO</b> Квадрат / <b>GD</b> Круг / <b>GK</b> Квадрат в Круге / <b>GKD</b> Звезда / <b>GY</b>		
	(inç)	GD-0.787		<b>GS / Специальный</b>	
Размеры Оси и Отверстий по оси	E0	<b>Общее кол-во отверстий или форм</b> E0 - Нет Оси E1 - 1 Ось E2 - 2 Оси ES - Спец.		Пример:          E1: имеется 1 ось 6 : форм	
Тип Заточки	B2	B0 - Без заточки B1 - С Заточкой B2 - Двойная Заточка B3 - Последовательная Заточка B4 - Двойная Последовательная Заточка			
Зубцы и Детали	(mm)	NO	<b>Форма Зубца</b> D (Круглый) ND - Круглый V (V) NV - V U (U) NU - U S (Специальный) NS - Специальный <b>NO</b> Гладкий <b>N</b> Зубцы		<b>NO-0-0</b> <b>NO</b> - Количество Зубцов <b>0</b> - Размер Края Зубца <b>0</b> - Размер Глубины Зубца
	(inç)	NO			
Радиус и Высота	(mm)	0-21,5	<b>R</b> ( бара - радиус ) <b>H</b> (h)		
	(inç)	0-0.846			
Код Цвета Краски	P1	P0 - Без покраски P1 - RAL 9005 Черный P2 - RAL 5012 Голубой P3 - RAL 5013 Кобальтово-синий P4 - RAL 5008 Серо-синий P5 - RAL 2002 Алый P6 - RAL 3002 Карминно-красный P7 - RAL 7035 Светло-серый P8 - RAL 6016 Бирюзово-зеленый P9 - RAL 7016 Антрацитово-серый		P10 - RAL 7011 Железно-серый P11 - RAL 4007 Пурпурно-фиолетовый P12 - RAL 3020 Транспортный красный P13 - RAL 7021 Черно-серый P14 - RAL 5004 Черно-синий P15 - Металлик P16 - RAL 7044 Шелково-серый P17 - RAL 9005 Черный сатин  PP1 - RAL 9005 Черный глянцевый	

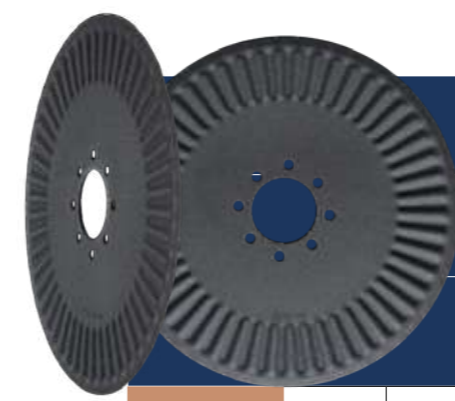

		<b>Код Товара</b>		<b>152 01C3.508-4,5GD-93,7E2-8B2 NO.0-8,5P1.01</b>	
		<b>Тип Товара</b>		C3	
		<b>Номер Типа Продукта</b>		O1	
Диаметр	(mm)	508	Минимальный Диаметр - Максимальный Диаметр	(mm)	320 - 520
	(inç)	20		(inç)	12.598 - 20.472
Толщина	(mm)	4,5	Минимальная Толщина - Максимальная Толщина	(mm)	3 - 5
	(inç)	0.177		(inç)	0.118 - 0.196
Детали Центрального Отверстия	(mm)	GD-93,7	Без Отверстий / <b>GO</b> Квадрат / <b>GD</b> Круг / <b>GK</b> Квадрат в Круге / <b>GKD</b> Звезда / <b>GY</b>		
	(inç)	GD-3.688		<b>GS / Специальный</b>	
Размеры Оси и Отверстий по оси	E2-8	<b>Общее кол-во отверстий или форм</b> E0 - Нет Оси E1 - 1 Ось E2 - 2 Оси ES - Спец.		Пример:          E1: имеется 1 ось 6 : форм	
Тип Заточки	B2	B0 - Без заточки B1 - С Заточкой B2 - Двойная Заточка B3 - Последовательная Заточка B4 - Двойная Последовательная Заточка			
Зубцы и Детали	(mm)	NO	<b>Форма Зубца</b> D (Круглый) ND - Круглый V (V) NV - V U (U) NU - U S (Специальный) NS - Специальный <b>NO</b> Гладкий <b>N</b> Зубцы		<b>NO-0-0</b> <b>NO</b> - Количество Зубцов <b>0</b> - Размер Края Зубца <b>0</b> - Размер Глубины Зубца
	(inç)	NO			
Радиус и Высота	(mm)	0-8,5	<b>R</b> ( бара - радиус ) <b>H</b> (h)		
	(inç)	0-0.334			
Код Цвета Краски	P1	P0 - Без покраски P1 - RAL 9005 Черный P2 - RAL 5012 Голубой P3 - RAL 5013 Кобальтово-синий P4 - RAL 5008 Серо-синий P5 - RAL 2002 Алый P6 - RAL 3002 Карминно-красный P7 - RAL 7035 Светло-серый P8 - RAL 6016 Бирюзово-зеленый P9 - RAL 7016 Антрацитово-серый		P10 - RAL 7011 Железно-серый P11 - RAL 4007 Пурпурно-фиолетовый P12 - RAL 3020 Транспортный красный P13 - RAL 7021 Черно-серый P14 - RAL 5004 Черно-синий P15 - Металлик P16 - RAL 7044 Шелково-серый P17 - RAL 9005 Черный сатин  PP1 - RAL 9005 Черный глянцевый	

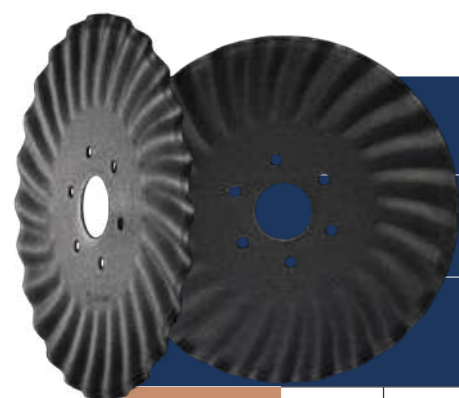

		<b>Код Товара</b>		<b>152 01C4.318-4GD-52E1-6B2 NO.0-10P1.01</b>	
		<b>Тип Товара</b>		C4	
		<b>Номер Типа Продукта</b>		01	
Диаметр	(mm)	318	Минимальный Диаметр - Максимальный Диаметр	(mm)	318 - 610
	(inç)	12.519		(inç)	12.519 - 24.015
Толщина	(mm)	4	Минимальная Толщина - Максимальная Толщина	(mm)	4 - 8
	(inç)	0.157		(inç)	0.157 - 0.314
Детали Центрального Отверстия	(mm)	GD-52	Без Отверстий / <b>GO</b> Квадрат / <b>GD</b> Круг / <b>GK</b> Квадрат в Круге / <b>GKD</b> Звезда / <b>GY</b>		
	(inç)	GD-2.047		<b>GS / Специальный</b>	
Размеры Оси и Отверстий по оси	E1-6	<b>Общее кол-во отверстий или форм</b> E0 - Нет Оси E1 - 1 Ось E2 - 2 Оси ES - Спец.		Пример:          E1: имеется 1 ось 6 : форм	
Тип Заточки	B2	B0 - Без заточки B1 - С Заточкой B2 - Двойная Заточка B3 - Последовательная Заточка B4 - Двойная Последовательная Заточка			
Зубцы и Детали	(mm)	NO	<b>Форма Зубца</b> D (Круглый) ND - Круглый V (V) NV - V U (U) NU - U S (Специальный) NS - Специальный <b>NO</b> Гладкий <b>N</b> Зубцы	<b>NO-0-0</b> <b>NO</b> - Количество Зубцов <b>0</b> - Размер Края Зубца <b>0</b> - Размер Глубины Зубца	
	(inç)	NO			
Радиус и Высота	(mm)	0-10	<b>R</b> ( бара - радиус ) <b>H</b> (h)		
	(inç)	0-0.393			
Код Цвета Краски	P1	P0 - Без покраски P1 - RAL 9005 Черный P2 - RAL 5012 Голубой P3 - RAL 5013 Кобальтово-синий P4 - RAL 5008 Серо-синий P5 - RAL 2002 Алый P6 - RAL 3002 Карминно-красный P7 - RAL 7035 Светло-серый P8 - RAL 6016 Бирюзово-зеленый P9 - RAL 7016 Антрацитово-серый		P10 - RAL 7011 Железно-серый P11 - RAL 4007 Пурпурно-фиолетовый P12 - RAL 3020 Транспортный красный P13 - RAL 7021 Черно-серый P14 - RAL 5004 Черно-синий P15 - Металлик P16 - RAL 7044 Шелково-серый P17 - RAL 9005 Черный сатин  PP1 - RAL 9005 Черный глянцевый	



		<b>Код Товара</b>		<b>152 01C5.325-4,5GD-35E1-4B2 NO.0-25PP1.01</b>	
		<b>Тип Товара</b>		C5	
		<b>Номер Типа Продукта</b>		01	
Диаметр	(mm)	325	Минимальный Диаметр - Максимальный Диаметр	(mm)	205 - 630
	(inç)	12.795		(inç)	8.070 - 24.803
Толщина	(mm)	4,5	Минимальная Толщина - Максимальная Толщина	(mm)	2,5 - 8
	(inç)	0.177		(inç)	0.098 - 0.314
Детали Центрального Отверстия	(mm)	GD-35	Без Отверстий / <b>GO</b> Квадрат / <b>GD</b> Круг / <b>GK</b> Квадрат в Круге / <b>GKD</b> Звезда / <b>GY</b>		
	(inç)	GD-1.377		<b>GS / Специальный</b>	
Размеры Оси и Отверстий по оси	E1-4	<b>Общее кол-во отверстий или форм</b> E0 - Нет Оси E1 - 1 Ось E2 - 2 Оси ES - Спец.		Пример:          E1: имеется 1 ось 6 : форм	
Тип Заточки	B2	B0 - Без заточки B1 - С Заточкой B2 - Двойная Заточка B3 - Последовательная Заточка B4 - Двойная Последовательная Заточка			
Зубцы и Детали	(mm)	NO	<b>Форма Зубца</b> D (Круглый) ND - Круглый V (V) NV - V U (U) NU - U S (Специальный) NS - Специальный <b>NO</b> Гладкий <b>N</b> Зубцы	<b>NO-0-0</b> <b>NO</b> - Количество Зубцов <b>0</b> - Размер Края Зубца <b>0</b> - Размер Глубины Зубца	
	(inç)	NO			
Радиус и Высота	(mm)	0-25	<b>R</b> ( бара - радиус ) <b>H</b> (h)		
	(inç)	0-0.984			
Код Цвета Краски	PP1	P0 - Без покраски P1 - RAL 9005 Черный P2 - RAL 5012 Голубой P3 - RAL 5013 Кобальтово-синий P4 - RAL 5008 Серо-синий P5 - RAL 2002 Алый P6 - RAL 3002 Карминно-красный P7 - RAL 7035 Светло-серый P8 - RAL 6016 Бирюзово-зеленый P9 - RAL 7016 Антрацитово-серый		P10 - RAL 7011 Железно-серый P11 - RAL 4007 Пурпурно-фиолетовый P12 - RAL 3020 Транспортный красный P13 - RAL 7021 Черно-серый P14 - RAL 5004 Черно-синий P15 - Металлик P16 - RAL 7044 Шелково-серый P17 - RAL 9005 Черный сатин  PP1 - RAL 9005 Черный глянцевый	



Код Товара	152 01C6.505-5GD-103,5E1-5B2 NO.0-54P1.01
Тип Товара	C6
Номер Типа Продукта	01

Диаметр	(mm) (inç)	505 19.881	Минимальный Диаметр - Максимальный Диаметр	(mm) (inç)	505 - 505 19.881 - 19.881
Толщина	(mm) (inç)	5 0.196	Минимальная Толщина - Максимальная Толщина	(mm) (inç)	5 - 5 0.196 - 0.196
Детали Центрального Отверстия	(mm) (inç)	GD-103,5 GD-4.074	Без Отверстий / <b>GO</b> Квадрат / <b>GD</b> Круг / <b>GK</b> Квадрат в Круге / <b>GKD</b> Звезда / <b>GY</b>	 <b>GS / Специальный</b>	
Размеры Оси и Отверстий по оси	E1-5	Общее кол-во отверстий или форм E0 - Нет Оси E1 - 1 Ось E2 - 2 Оси ES - Спец.		Пример: E1: имеется 1 ось 6 : форм	
Тип Заточки	B2	B0 - Без заточки B1 - С Заточкой B2 - Двойная Заточка B3 - Последовательная Заточка B4 - Двойная Последовательная Заточка			
Зубцы и Детали	(mm) (inç)	NO NO	Форма Зубца D (Круглый) ND - Круглый V (V) NV - V U (U) NU - U S (Специальный) NS - Специальный NO Гладкий N Зубцы	 NO-0-0 NO - Количество Зубцов 0 - Размер Края Зубца 0 - Размер Глубины Зубца	
Радиус и Высота	(mm) (inç)	0-54 0-2.125	<b>R</b> ( бара - радиус ) <b>H</b> (h)		
Код Цвета Краски	P1	P0 - Без покраски P1 - RAL 9005 Черный P2 - RAL 5012 Голубой P3 - RAL 5013 Кобальтово-синий P4 - RAL 5008 Серо-синий P5 - RAL 2002 Альп P6 - RAL 3002 Карминно-красный P7 - RAL 7035 Светло-серый P8 - RAL 6016 Бирюзово-зеленый P9 - RAL 7016 Антрацитово-серый		P10 - RAL 7011 Железно-серый P11 - RAL 4007 Пурпурно-фиолетовый P12 - RAL 3020 Транспортный красный P13 - RAL 7021 Черно-серый P14 - RAL 5004 Черно-синий P15 - Металлик P16 - RAL 7044 Шелково-серый P17 - RAL 9005 Черный сатин PP1 - RAL 9005 Черный глянцевый	



Код Товара	152 01C7.450-5GD-60E1-6B2 NV14-53-27.0-9P1.01
Тип Товара	C7
Номер Типа Продукта	01

Диаметр	(mm) (inç)	450 17.716	Минимальный Диаметр - Максимальный Диаметр	(mm) (inç)	450 - 505 17.716 - 19.881
Толщина	(mm) (inç)	5 0.196	Минимальная Толщина - Максимальная Толщина	(mm) (inç)	4 - 5 0.157 - 0.196
Детали Центрального Отверстия	(mm) (inç)	GD-60 GD-2.362	Без Отверстий / <b>GO</b> Квадрат / <b>GD</b> Круг / <b>GK</b> Квадрат в Круге / <b>GKD</b> Звезда / <b>GY</b>	 <b>GS / Специальный</b>	
Размеры Оси и Отверстий по оси	E1-6	Общее кол-во отверстий или форм E0 - Нет Оси E1 - 1 Ось E2 - 2 Оси ES - Спец.		Пример: E1: имеется 1 ось 6 : форм	
Тип Заточки	B2	B0 - Без заточки B1 - С Заточкой B2 - Двойная Заточка B3 - Последовательная Заточка B4 - Двойная Последовательная Заточка			
Зубцы и Детали	(mm) (inç)	NV14-53-27 NV14-2.086- 1.062	Форма Зубца D (Круглый) ND - Круглый V (V) NV - V U (U) NU - U S (Специальный) NS - Специальный NO Гладкий N Зубцы	 NV14-53-27 NV14 - Количество Зубцов 53 - Размер Края Зубца 27 - Размер Глубины Зубца	
Радиус и Высота	(mm) (inç)	0-9 0-0.354	<b>R</b> ( бара - радиус ) <b>H</b> (h)		
Код Цвета Краски	P1	P0 - Без покраски P1 - RAL 9005 Черный P2 - RAL 5012 Голубой P3 - RAL 5013 Кобальтово-синий P4 - RAL 5008 Серо-синий P5 - RAL 2002 Альп P6 - RAL 3002 Карминно-красный P7 - RAL 7035 Светло-серый P8 - RAL 6016 Бирюзово-зеленый P9 - RAL 7016 Антрацитово-серый		P10 - RAL 7011 Железно-серый P11 - RAL 4007 Пурпурно-фиолетовый P12 - RAL 3020 Транспортный красный P13 - RAL 7021 Черно-серый P14 - RAL 5004 Черно-синий P15 - Металлик P16 - RAL 7044 Шелково-серый P17 - RAL 9005 Черный сатин PP1 - RAL 9005 Черный глянцевый	



Код Товара		<b>152 01C8.400-4GK-33E0B2 NO.0-19,5P1.01</b>			
Тип Товара		C8			
Номер Типа Продукта		01			
Диаметр	(mm) (inç)	400 15.748	Минимальный Диаметр - Максимальный Диаметр	(mm) (inç)	400 - 403 15.748 - 15.866
Толщина	(mm) (inç)	4 0.157	Минимальная Толщина - Максимальная Толщина	(mm) (inç)	4 - 4 0.157 - 0.157
Детали Центрального Отверстия	(mm) (inç)	GK-33 GK-1.299	Без Отверстий / <b>GO</b> Квадрат / <b>GD</b> Круг / <b>GK</b> Квадрат в Круге / <b>GKD</b> Звезда / <b>GY</b>	 <b>GO GD GK GKD GY</b> <b>GS /Специальный</b>	
Размеры Оси и Отверстий по оси	E0	<b>Общее кол-во отверстий или форм</b> E0 - Нет Оси E1 - 1 Ось E2 - 2 Оси ES - Спец.			
Тип Заточки	B2	B0 - Без заточки B1 - С Заточкой B2 - Двойная Заточка B3 - Последовательная Заточка B4 - Двойная Последовательная Заточка			
Зубцы и Детали	(mm) (inç)	NO NO	<b>Форма Зубца</b> D (Круглый) ND - Круглый V (V) NV - V U (U) NU - U S (Специальный) NS - Специальный NO Гладкий N Зубцы	NO-0-0 NO - Количество Зубцов 0 - Размер Края Зубца 0 - Размер Глубины Зубца	
Радиус и Высота	(mm) (inç)	0-19,5 0-0.767	<b>R</b> (бара - радиус) <b>H</b> (h)		
Код Цвета Краски	P1	P0 - Без покраски P1 - RAL 9005 Черный P2 - RAL 5012 Голубой P3 - RAL 5013 Кобальтово-синий P4 - RAL 5008 Серо-синий P5 - RAL 2002 Алый P6 - RAL 3002 Карминно-красный P7 - RAL 7035 Светло-серый P8 - RAL 6016 Бирюзово-зеленый P9 - RAL 7016 Антрацитово-серый  P10 - RAL 7011 Железно-серый P11 - RAL 4007 Пурпурно-фиолетовый P12 - RAL 3020 Транспортный красный P13 - RAL 7021 Черно-серый P14 - RAL 5004 Черно-синий P15 - Металлик P16 - RAL 7044 Шелково-серый P17 - RAL 9005 Черный сатин  PP1 - RAL 9005 Черный глянцевый			

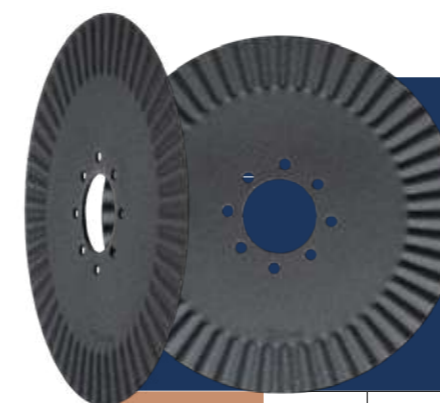

Код Товара		<b>152 01C9.508-4,5GD-93,7E2-8B2 NO.0-8,5P1.02</b>			
Тип Товара		C9			
Номер Типа Продукта		02			
Диаметр	(mm) (inç)	508 20	Минимальный Диаметр - Максимальный Диаметр	(mm) (inç)	350 - 560 13.779 - 22.047
Толщина	(mm) (inç)	4,5 0.177	Минимальная Толщина - Максимальная Толщина	(mm) (inç)	3 - 5 0.118 - 0.196
Детали Центрального Отверстия	(mm) (inç)	GD-93,7 GD-3.688	Без Отверстий / <b>GO</b> Квадрат / <b>GD</b> Круг / <b>GK</b> Квадрат в Круге / <b>GKD</b> Звезда / <b>GY</b>	 <b>GO GD GK GKD GY</b> <b>GS /Специальный</b>	
Размеры Оси и Отверстий по оси	E2-8	<b>Общее кол-во отверстий или форм</b> E0 - Нет Оси E1 - 1 Ось E2 - 2 Оси ES - Спец.			
Тип Заточки	B2	B0 - Без заточки B1 - С Заточкой B2 - Двойная Заточка B3 - Последовательная Заточка B4 - Двойная Последовательная Заточка			
Зубцы и Детали	(mm) (inç)	NO NO	<b>Форма Зубца</b> D (Круглый) ND - Круглый V (V) NV - V U (U) NU - U S (Специальный) NS - Специальный NO Гладкий N Зубцы	NO-0-0 NO - Количество Зубцов 0 - Размер Края Зубца 0 - Размер Глубины Зубца	
Радиус и Высота	(mm) (inç)	0-8,5 0-0.334	<b>R</b> (бара - радиус) <b>H</b> (h)		
Код Цвета Краски	P1	P0 - Без покраски P1 - RAL 9005 Черный P2 - RAL 5012 Голубой P3 - RAL 5013 Кобальтово-синий P4 - RAL 5008 Серо-синий P5 - RAL 2002 Алый P6 - RAL 3002 Карминно-красный P7 - RAL 7035 Светло-серый P8 - RAL 6016 Бирюзово-зеленый P9 - RAL 7016 Антрацитово-серый  P10 - RAL 7011 Железно-серый P11 - RAL 4007 Пурпурно-фиолетовый P12 - RAL 3020 Транспортный красный P13 - RAL 7021 Черно-серый P14 - RAL 5004 Черно-синий P15 - Металлик P16 - RAL 7044 Шелково-серый P17 - RAL 9005 Черный сатин  PP1 - RAL 9005 Черный глянцевый			



		<b>Код Товара</b>		<b>152 01C10.380-3GOE1-5B1 NO.0-28P1.02</b>	
		<b>Тип Товара</b>		C10	
		<b>Номер Типа Продукта</b>		02	
Диаметр	(mm) (inç)	380 14.960	Минимальный Диаметр - Максимальный Диаметр	(mm) (inç)	350 - 400 13.779 - 15.748
Толщина	(mm) (inç)	3 0.118	Минимальная Толщина - Максимальная Толщина	(mm) (inç)	3 - 3 0.118 - 0.118
Детали Центрального Отверстия	(mm) (inç)	GO GO	Без Отверстий / <b>GO</b> Квадрат / <b>GD</b> Круг / <b>GK</b> Квадрат в Круге / <b>GKD</b> Звезда / <b>GY</b>	 <b>GO GD GK GKD GY</b> <b>GS /Специальный</b>	
Размеры Оси и Отверстий по оси	E1-5	Общее кол-во отверстий или форм EO - Нет Оси E1 - 1 Ось E2 - 2 Оси ES - Спец.		Пример: E1: имеется 1 ось 6 : форм	
Тип Заточки	B1	B0 - Без заточки B1 - С Заточкой B2 - Двойная Заточка B3 - Последовательная Заточка B4 - Двойная Последовательная Заточка			
Зубцы и Детали	(mm) (inç)	NO NO	<b>Форма Зубца</b> D (Круглый) ND - Круглый V (V) NV - V U (U) NU - U S (Специальный) NS - Специальный NO Гладкий N Зубцы	 <b>NO-0-0</b> <b>NO - Количество Зубцов</b> <b>0 - Размер Края Зубца</b> <b>0 - Размер Глубины Зубца</b>	
Радиус и Высота	(mm) (inç)	0-28 0-1.102	<b>R</b> ( бара - радиус ) <b>H</b> (h)		
Код Цвета Краски	P1	P0 - Без покраски P1 - RAL 9005 Черный P2 - RAL 5012 Голубой P3 - RAL 5013 Кобальтово-синий P4 - RAL 5008 Серо-синий P5 - RAL 2002 Алый P6 - RAL 3002 Карминно-красный P7 - RAL 7035 Светло-серый P8 - RAL 6016 Бирюзово-зеленый P9 - RAL 7016 Антрацитово-серый		P10 - RAL 7011 Железно-серый P11 - RAL 4007 Пурпурно-фиолетовый P12 - RAL 3020 Транспортный красный P13 - RAL 7021 Черно-серый P14 - RAL 5004 Черно-синий P15 - Металлик P16 - RAL 7044 Шелково-серый P17 - RAL 9005 Черный сатин  PP1 - RAL 9005 Черный глянцевый	

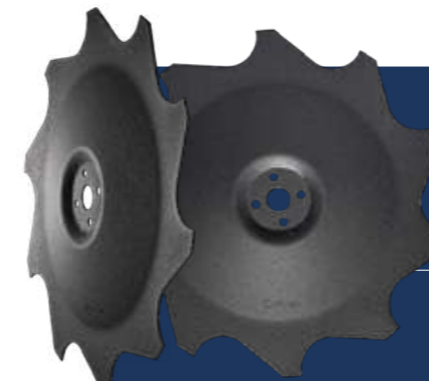

		<b>Код Товара</b>		<b>152 01C11.520-3GD-34E1-4B0 NO.0-29P1.01</b>	
		<b>Тип Товара</b>		C11	
		<b>Номер Типа Продукта</b>		01	
Диаметр	(mm) (inç)	520 20.472	Минимальный Диаметр - Максимальный Диаметр	(mm) (inç)	200 - 520 7.874 - 20.472
Толщина	(mm) (inç)	3 0.118	Минимальная Толщина - Максимальная Толщина	(mm) (inç)	3 - 8 0.118 - 0.314
Детали Центрального Отверстия	(mm) (inç)	GD-34 GD-1.338	Без Отверстий / <b>GO</b> Квадрат / <b>GD</b> Круг / <b>GK</b> Квадрат в Круге / <b>GKD</b> Звезда / <b>GY</b>	 <b>GO GD GK GKD GY</b> <b>GS /Специальный</b>	
Размеры Оси и Отверстий по оси	E1-4	Общее кол-во отверстий или форм EO - Нет Оси E1 - 1 Ось E2 - 2 Оси ES - Спец.		Пример: E1: имеется 1 ось 6 : форм	
Тип Заточки	B0	B0 - Без заточки B1 - С Заточкой B2 - Двойная Заточка B3 - Последовательная Заточка B4 - Двойная Последовательная Заточка			
Зубцы и Детали	(mm) (inç)	NO NO	<b>Форма Зубца</b> D (Круглый) ND - Круглый V (V) NV - V U (U) NU - U S (Специальный) NS - Специальный NO Гладкий N Зубцы	 <b>NO-0-0</b> <b>NO - Количество Зубцов</b> <b>0 - Размер Края Зубца</b> <b>0 - Размер Глубины Зубца</b>	
Радиус и Высота	(mm) (inç)	0-29 0-1.141	<b>R</b> ( бара - радиус ) <b>H</b> (h)		
Код Цвета Краски	P1	P0 - Без покраски P1 - RAL 9005 Черный P2 - RAL 5012 Голубой P3 - RAL 5013 Кобальтово-синий P4 - RAL 5008 Серо-синий P5 - RAL 2002 Алый P6 - RAL 3002 Карминно-красный P7 - RAL 7035 Светло-серый P8 - RAL 6016 Бирюзово-зеленый P9 - RAL 7016 Антрацитово-серый		P10 - RAL 7011 Железно-серый P11 - RAL 4007 Пурпурно-фиолетовый P12 - RAL 3020 Транспортный красный P13 - RAL 7021 Черно-серый P14 - RAL 5004 Черно-синий P15 - Металлик P16 - RAL 7044 Шелково-серый P17 - RAL 9005 Черный сатин  PP1 - RAL 9005 Черный глянцевый	



Код Товара		152 01C12.520-3GD-34E1-4B0 NO.0-29P1.01			
Тип Товара		C12			
Номер Типа Продукта		01			
Диаметр	(mm) (inç)	520 20.472	Минимальный Диаметр - Максимальный Диаметр	(mm) (inç)	200 - 520 7.874 - 20.472
Толщина	(mm) (inç)	3 0.118	Минимальная Толщина - Максимальная Толщина	(mm) (inç)	3 - 8 0.118 - 0.314
Детали Центрального Отверстия	(mm) (inç)	GD-34 GD-1.338	Без Отверстий / <b>GO</b> Квадрат / <b>GD</b> Круг / <b>GK</b> Квадрат в Круге / <b>GKD</b> Звезда / <b>GY</b>		<b>GS / Специальный</b>
Размеры Оси и Отверстий по оси	E1-4	Общее кол-во отверстий или форм E0 - Нет Оси E1 - 1 Ось E2 - 2 Оси E5 - Спец.		Пример:	E1: имеется 1 ось 6: форм
Тип Заточки	B0	B0 - Без заточки B1 - С Заточкой B2 - Двойная Заточка B3 - Последовательная Заточка B4 - Двойная Последовательная Заточка			
Зубцы и Детали	(mm) (inç)	NO NO	Форма Зубца D (Круглый) ND - Круглый V (V) NV - V U (U) NU - U S (Специальный) NS - Специальный NO Гладкий N Зубцы		NO-0-0 NO - Количество Зубцов 0 - Размер Края Зубца 0 - Размер Глубины Зубца
Радиус и Высота	(mm) (inç)	0-29 0-1.141	<b>R</b> (бара - радиус) <b>H</b> (h)		
Код Цвета Краски	P1	P0 - Без покраски P1 - RAL 9005 Черный P2 - RAL 5012 Голубой P3 - RAL 5013 Кобальтово-синий P4 - RAL 5008 Серо-синий P5 - RAL 2002 Алый P6 - RAL 3002 Карминно-красный P7 - RAL 7035 Светло-серый P8 - RAL 6016 Бирюзово-зеленый P9 - RAL 7016 Антрацитово-серый		P10 - RAL 7011 Железно-серый P11 - RAL 4007 Пурпурно-фиолетовый P12 - RAL 3020 Транспортный красный P13 - RAL 7021 Черно-серый P14 - RAL 5004 Черно-синий P15 - Металлик P16 - RAL 7044 Шелково-серый P17 - RAL 9005 Черный сатин  PP1 - RAL 9005 Черный глянцевый	

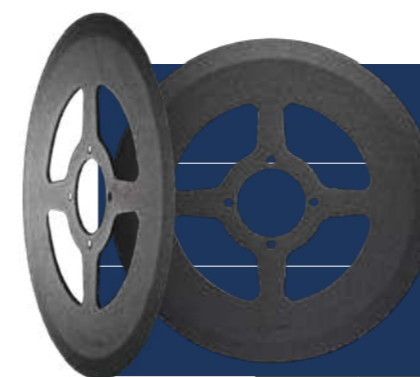

Код Товара		152 01C13.340-4GD-70,5E1-4B1 NOPP1.01			
Тип Товара		C13			
Номер Типа Продукта		01			
Диаметр	(mm) (inç)	340 13.385	Минимальный Диаметр - Максимальный Диаметр	(mm) (inç)	340 - 410 13.385 - 16.141
Толщина	(mm) (inç)	4 0.157	Минимальная Толщина - Максимальная Толщина	(mm) (inç)	4 - 5 0.157 - 0.196
Детали Центрального Отверстия	(mm) (inç)	GD-70,5 GD-2.775	Без Отверстий / <b>GO</b> Квадрат / <b>GD</b> Круг / <b>GK</b> Квадрат в Круге / <b>GKD</b> Звезда / <b>GY</b>		<b>GS / Специальный</b>
Размеры Оси и Отверстий по оси	E1-4	Общее кол-во отверстий или форм E0 - Нет Оси E1 - 1 Ось E2 - 2 Оси E5 - Спец.		Пример:	E1: имеется 1 ось 6: форм
Тип Заточки	B1	B0 - Без заточки B1 - С Заточкой B2 - Двойная Заточка B3 - Последовательная Заточка B4 - Двойная Последовательная Заточка			
Зубцы и Детали	(mm) (inç)	NO NO	Форма Зубца D (Круглый) ND - Круглый V (V) NV - V U (U) NU - U S (Специальный) NS - Специальный NO Гладкий N Зубцы		NO-0-0 NO - Количество Зубцов 0 - Размер Края Зубца 0 - Размер Глубины Зубца
Радиус и Высота	(mm) (inç)	0-0 0-0	<b>R</b> (бара - радиус) <b>H</b> (h)		
Код Цвета Краски	PP1	P0 - Без покраски P1 - RAL 9005 Черный P2 - RAL 5012 Голубой P3 - RAL 5013 Кобальтово-синий P4 - RAL 5008 Серо-синий P5 - RAL 2002 Алый P6 - RAL 3002 Карминно-красный P7 - RAL 7035 Светло-серый P8 - RAL 6016 Бирюзово-зеленый P9 - RAL 7016 Антрацитово-серый		P10 - RAL 7011 Железно-серый P11 - RAL 4007 Пурпурно-фиолетовый P12 - RAL 3020 Транспортный красный P13 - RAL 7021 Черно-серый P14 - RAL 5004 Черно-синий P15 - Металлик P16 - RAL 7044 Шелково-серый P17 - RAL 9005 Черный сатин  PP1 - RAL 9005 Черный глянцевый	



		<b>Код Товара</b>		<b>152 01C14.500-4G0E1-6B0 NOP1.02</b>	
		<b>Тип Товара</b>		C14	
		<b>Номер Типа Продукта</b>		02	
Диаметр	(mm) (inç)	500 19.685	Минимальный Диаметр - Максимальный Диаметр	(mm) (inç)	500 - 500 19.685 - 19.685
Толщина	(mm) (inç)	4 0.157	Минимальная Толщина - Максимальная Толщина	(mm) (inç)	4 - 4 0.157 - 0.157
Детали Центрального Отверстия	(mm) (inç)	G0 G0	Без Отверстий / <b>GO</b> Квадрат / <b>GD</b> Круг / <b>GK</b> Квадрат в Круге / <b>GKD</b> Звезда / <b>GY</b>	 <b>GO GD GK GKD GY</b> <b>GS / Специальный</b>	
Размеры Оси и Отверстий по оси	E1-6	Общее кол-во отверстий или форм E0 - Нет Оси E1 - 1 Ось E2 - 2 Оси ES - Спец.		Пример: E1: имеется 1 ось 6 : форм	
Тип Заточки	B0	B0 - Без заточки B1 - С Заточкой B2 - Двойная Заточка B3 - Последовательная Заточка B4 - Двойная Последовательная Заточка			
Зубцы и Детали	(mm) (inç)	NO NO	<b>Форма Зубца</b> D (Круглый) ND - Круглый V (V) NV - V U (U) NU - U S (Специальный) NS - Специальный NO Гладкий N Зубцы	 <b>NO-0-0</b> NO - Количество Зубцов 0 - Размер Края Зубца 0 - Размер Глубины Зубца	
Радиус и Высота	(mm) (inç)	0-0 0-0	<b>R</b> (бара - радиус) <b>H</b> (h)		
Код Цвета Краски	P1	P0 - Без покраски P1 - RAL 9005 Черный P2 - RAL 5012 Голубой P3 - RAL 5013 Кобальтово-синий P4 - RAL 5008 Серо-синий P5 - RAL 2002 Алый P6 - RAL 3002 Карминно-красный P7 - RAL 7035 Светло-серый P8 - RAL 6016 Бирюзово-зеленый P9 - RAL 7016 Антрацитово-серый		P10 - RAL 7011 Железно-серый P11 - RAL 4007 Пурпурно-фиолетовый P12 - RAL 3020 Транспортный красный P13 - RAL 7021 Черно-серый P14 - RAL 5004 Черно-синий P15 - Металлик P16 - RAL 7044 Шелково-серый P17 - RAL 9005 Черный сатин  PP1 - RAL 9005 Черный глянцевый	



		<b>Код Товара</b>		<b>152 01C15.406-4GD-76E1-4B1 NV18-50-25.0-29P1.01</b>	
		<b>Тип Товара</b>		C15	
		<b>Номер Типа Продукта</b>		01	
Диаметр	(mm) (inç)	406 15.984	Минимальный Диаметр - Максимальный Диаметр	(mm) (inç)	406 - 406 15.984 - 15.984
Толщина	(mm) (inç)	4 0.157	Минимальная Толщина - Максимальная Толщина	(mm) (inç)	4 - 4 0.157 - 0.157
Детали Центрального Отверстия	(mm) (inç)	GD-76 GD-2.992	Без Отверстий / <b>GO</b> Квадрат / <b>GD</b> Круг / <b>GK</b> Квадрат в Круге / <b>GKD</b> Звезда / <b>GY</b>	 <b>GO GD GK GKD GY</b> <b>GS / Специальный</b>	
Размеры Оси и Отверстий по оси	E1-4	Общее кол-во отверстий или форм E0 - Нет Оси E1 - 1 Ось E2 - 2 Оси ES - Спец.		Пример: E1: имеется 1 ось 6 : форм	
Тип Заточки	B1	B0 - Без заточки B1 - С Заточкой B2 - Двойная Заточка B3 - Последовательная Заточка B4 - Двойная Последовательная Заточка			
Зубцы и Детали	(mm) (inç)	NV18-50-25 NV18-1.968- 0.984	<b>Форма Зубца</b> D (Круглый) ND - Круглый V (V) NV - V U (U) NU - U S (Специальный) NS - Специальный NO Гладкий N Зубцы	 <b>NV18-50-25</b> NV18 - Количество Зубцов 50 - Размер Края Зубца 25 - Размер Глубины Зубца	
Радиус и Высота	(mm) (inç)	0-29 0-1.141	<b>R</b> (бара - радиус) <b>H</b> (h)		
Код Цвета Краски	P1	P0 - Без покраски P1 - RAL 9005 Черный P2 - RAL 5012 Голубой P3 - RAL 5013 Кобальтово-синий P4 - RAL 5008 Серо-синий P5 - RAL 2002 Алый P6 - RAL 3002 Карминно-красный P7 - RAL 7035 Светло-серый P8 - RAL 6016 Бирюзово-зеленый P9 - RAL 7016 Антрацитово-серый		P10 - RAL 7011 Железно-серый P11 - RAL 4007 Пурпурно-фиолетовый P12 - RAL 3020 Транспортный красный P13 - RAL 7021 Черно-серый P14 - RAL 5004 Черно-синий P15 - Металлик P16 - RAL 7044 Шелково-серый P17 - RAL 9005 Черный сатин  PP1 - RAL 9005 Черный глянцевый	

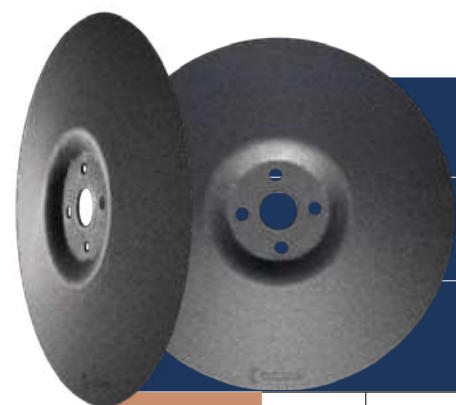

Код Товара		<b>152 01C16.410-4GD-59E1-4B2 NO.0-16P1.01</b>			
Тип Товара		C16			
Номер Типа Продукта		01			
Диаметр	(mm) (inç)	410 16.141	Минимальный Диаметр - Максимальный Диаметр	(mm) (inç)	335 - 410 13.188 - 16.141
Толщина	(mm) (inç)	4 0.157	Минимальная Толщина - Максимальная Толщина	(mm) (inç)	3 - 4 0.118 - 0.157
Детали Центрального Отверстия	(mm) (inç)	GD-59 GD-2.322	Без Отверстий / <b>GO</b> Квадрат / <b>GD</b> Круг / <b>GK</b> Квадрат в Круге / <b>GKD</b> Звезда / <b>GY</b>		<b>GS / Специальный</b>
Размеры Оси и Отверстий по оси	E1-4	Общее кол-во отверстий или форм E0 - Нет Оси E1 - 1 Ось E2 - 2 Оси ES - Спец.		Пример:	E1: имеется 1 ось 6: форм
Тип Заточки	B2	B0 - Без заточки B1 - С Заточкой B2 - Двойная Заточка B3 - Последовательная Заточка B4 - Двойная Последовательная Заточка			
Зубцы и Детали	(mm) (inç)	NO NO	Форма Зубца D (Круглый) ND - Круглый V (V) NV - V U (U) NU - U S (Специальный) NS - Специальный NO Гладкий N Зубцы		<b>NO-0-0</b> <b>NO</b> - Количество Зубцов <b>0</b> - Размер Края Зубца <b>0</b> - Размер Глубины Зубца
Радиус и Высота	(mm) (inç)	0-16 0-0.629	<b>R</b> (бара - радиус) <b>H</b> (h)		
Код Цвета Краски	P1	P0 - Без покраски P1 - RAL 9005 Черный P2 - RAL 5012 Голубой P3 - RAL 5013 Кобальтово-синий P4 - RAL 5008 Серо-синий P5 - RAL 2002 Алый P6 - RAL 3002 Карминно-красный P7 - RAL 7035 Светло-серый P8 - RAL 6016 Бирюзово-зеленый P9 - RAL 7016 Антрацитово-серый		P10 - RAL 7011 Железно-серый P11 - RAL 4007 Пурпурно-фиолетовый P12 - RAL 3020 Транспортный красный P13 - RAL 7021 Черно-серый P14 - RAL 5004 Черно-синий P15 - Металлик P16 - RAL 7044 Шелково-серый P17 - RAL 9005 Черный сатин PP1 - RAL 9005 Черный глянцевый	

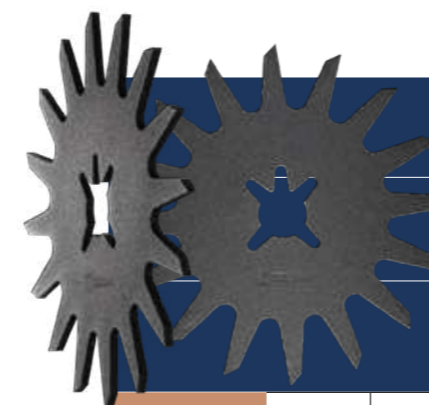

Код Товара		<b>152 01C18.330-7,5GSE0B0 NOP1.01</b>			
Тип Товара		C18			
Номер Типа Продукта		01			
Диаметр	(mm) (inç)	330 12.992	Минимальный Диаметр - Максимальный Диаметр	(mm) (inç)	315 - 355 12.401 - 13.976
Толщина	(mm) (inç)	7,5 0.295	Минимальная Толщина - Максимальная Толщина	(mm) (inç)	6,5 - 8 0.255 - 0.314
Детали Центрального Отверстия	(mm) (inç)	GS GS	Без Отверстий / <b>GO</b> Квадрат / <b>GD</b> Круг / <b>GK</b> Квадрат в Круге / <b>GKD</b> Звезда / <b>GY</b>		<b>GS / Специальный</b>
Размеры Оси и Отверстий по оси	E0	Общее кол-во отверстий или форм E0 - Нет Оси E1 - 1 Ось E2 - 2 Оси ES - Спец.		Пример:	E1: имеется 1 ось 6: форм
Тип Заточки	B0	B0 - Без заточки B1 - С Заточкой B2 - Двойная Заточка B3 - Последовательная Заточка B4 - Двойная Последовательная Заточка			
Зубцы и Детали	(mm) (inç)	NO NO	Форма Зубца D (Круглый) ND - Круглый V (V) NV - V U (U) NU - U S (Специальный) NS - Специальный NO Гладкий N Зубцы		<b>NO-0-0</b> <b>NO</b> - Количество Зубцов <b>0</b> - Размер Края Зубца <b>0</b> - Размер Глубины Зубца
Радиус и Высота	(mm) (inç)	0-0 0-0	<b>R</b> (бара - радиус) <b>H</b> (h)		
Код Цвета Краски	P1	P0 - Без покраски P1 - RAL 9005 Черный P2 - RAL 5012 Голубой P3 - RAL 5013 Кобальтово-синий P4 - RAL 5008 Серо-синий P5 - RAL 2002 Алый P6 - RAL 3002 Карминно-красный P7 - RAL 7035 Светло-серый P8 - RAL 6016 Бирюзово-зеленый P9 - RAL 7016 Антрацитово-серый		P10 - RAL 7011 Железно-серый P11 - RAL 4007 Пурпурно-фиолетовый P12 - RAL 3020 Транспортный красный P13 - RAL 7021 Черно-серый P14 - RAL 5004 Черно-синий P15 - Металлик P16 - RAL 7044 Шелково-серый P17 - RAL 9005 Черный сатин PP1 - RAL 9005 Черный глянцевый	



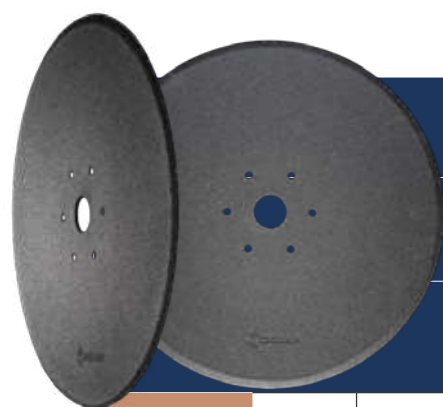

Код Товара		<b>152 01C19.350-3GD-32E1-6B1 NO.0-4PP1.01</b>			
Тип Товара		C19			
Номер Типа Продукта		01			
Диаметр	(mm) (inç)	350 13.779	Минимальный Диаметр - Максимальный Диаметр	(mm) (inç)	228,6 - 614 9 - 24.173
Толщина	(mm) (inç)	3 0.118	Минимальная Толщина - Максимальная Толщина	(mm) (inç)	2,5 - 6,5 0.098 - 0.255
Детали Центрального Отверстия	(mm) (inç)	GD-32 GD-1.259	Без Отверстий / <b>GO</b> Квадрат / <b>GD</b> Круг / <b>GK</b> Квадрат в Круге / <b>GKD</b> Звезда / <b>GY</b>	 <b>GO GD GK GKD GY</b> <b>GS / Специальный</b>	
Размеры Оси и Отверстий по оси	E1-6	Общее кол-во отверстий или форм E0 - Нет Оси E1 - 1 Ось E2 - 2 Оси ES - Спец.		Пример: E1: имеется 1 ось 6 : форм	
Тип Заточки	B1	B0 - Без заточки B1 - С Заточкой B2 - Двойная Заточка B3 - Последовательная Заточка B4 - Двойная Последовательная Заточка			
Зубцы и Детали	(mm) (inç)	NO NO	Форма Зубца D (Круглый) ND - Круглый V (V) NV - V U (U) NU - U S (Специальный) NS - Специальный NO Гладкий N Зубцы	 <b>NO-0-0</b> <b>NO - Количество Зубцов</b> <b>0 - Размер Края Зубца</b> <b>0 - Размер Глубины Зубца</b>	
Радиус и Высота	(mm) (inç)	0-4 0-0.157	<b>R</b> (бара - радиус) <b>H</b> (h)		
Код Цвета Краски	PP1	P0 - Без покраски P1 - RAL 9005 Черный P2 - RAL 5012 Голубой P3 - RAL 5013 Кобальтово-синий P4 - RAL 5008 Серо-синий P5 - RAL 2002 Алый P6 - RAL 3002 Карминно-красный P7 - RAL 7035 Светло-серый P8 - RAL 6016 Бирюзово-зеленый P9 - RAL 7016 Антрацитово-серый		P10 - RAL 7011 Железно-серый P11 - RAL 4007 Пурпурно-фиолетовый P12 - RAL 3020 Транспортный красный P13 - RAL 7021 Черно-серый P14 - RAL 5004 Черно-синий P15 - Металлик P16 - RAL 7044 Шелково-серый P17 - RAL 9005 Черный сатин  PP1 - RAL 9005 Черный глянцевый	



Код Товара		<b>152 01C21.280-6GD-69,2E1-6B1 NOPP1.01</b>			
Тип Товара		C21			
Номер Типа Продукта		01			
Диаметр	(mm) (inç)	280 11.023	Минимальный Диаметр - Максимальный Диаметр	(mm) (inç)	280 - 280 11.023 - 11.023
Толщина	(mm) (inç)	6 0.236	Минимальная Толщина - Максимальная Толщина	(mm) (inç)	6 - 6 0.236 - 0.236
Детали Центрального Отверстия	(mm) (inç)	GD-69,2 GD-2.724	Без Отверстий / <b>GO</b> Квадрат / <b>GD</b> Круг / <b>GK</b> Квадрат в Круге / <b>GKD</b> Звезда / <b>GY</b>	 <b>GO GD GK GKD GY</b> <b>GS / Специальный</b>	
Размеры Оси и Отверстий по оси	E1-6	Общее кол-во отверстий или форм E0 - Нет Оси E1 - 1 Ось E2 - 2 Оси ES - Спец.		Пример: E1: имеется 1 ось 6 : форм	
Тип Заточки	B1	B0 - Без заточки B1 - С Заточкой B2 - Двойная Заточка B3 - Последовательная Заточка B4 - Двойная Последовательная Заточка			
Зубцы и Детали	(mm) (inç)	NO NO	Форма Зубца D (Круглый) ND - Круглый V (V) NV - V U (U) NU - U S (Специальный) NS - Специальный NO Гладкий N Зубцы	 <b>NO-0-0</b> <b>NO - Количество Зубцов</b> <b>0 - Размер Края Зубца</b> <b>0 - Размер Глубины Зубца</b>	
Радиус и Высота	(mm) (inç)	0-0 0-0	<b>R</b> (бара - радиус) <b>H</b> (h)		
Код Цвета Краски	PP1	P0 - Без покраски P1 - RAL 9005 Черный P2 - RAL 5012 Голубой P3 - RAL 5013 Кобальтово-синий P4 - RAL 5008 Серо-синий P5 - RAL 2002 Алый P6 - RAL 3002 Карминно-красный P7 - RAL 7035 Светло-серый P8 - RAL 6016 Бирюзово-зеленый P9 - RAL 7016 Антрацитово-серый		P10 - RAL 7011 Железно-серый P11 - RAL 4007 Пурпурно-фиолетовый P12 - RAL 3020 Транспортный красный P13 - RAL 7021 Черно-серый P14 - RAL 5004 Черно-синий P15 - Металлик P16 - RAL 7044 Шелково-серый P17 - RAL 9005 Черный сатин  PP1 - RAL 9005 Черный глянцевый	



Код Товара		152 01C22.500-5GOE1-4B0 NO.0-23P1.01			
Тип Товара		C22			
Номер Типа Продукта		01			
Диаметр	(mm) (inç)	500 19.685	Минимальный Диаметр - Максимальный Диаметр	(mm) (inç)	
Толщина	(mm) (inç)	5 0.196	Минимальная Толщина - Максимальная Толщина	(mm) (inç)	
Детали Центрального Отверстия	(mm) (inç)	GO GO	Без Отверстий / <b>GO</b> Квадрат / <b>GD</b> Круг / <b>GK</b> Квадрат в Круге / <b>GKD</b> Звезда / <b>GY</b>	 <b>GO GD GK GKD GY</b> <b>GS /Специальный</b>	
Размеры Оси и Отверстий по оси	E1-4	Общее кол-во отверстий или форм E0 - Нет Оси E1 - 1 Ось E2 - 2 Оси ES - Спец.		Пример: E1: имеется 1 ось 6 : форм	
Тип Заточки	B0	B0 - Без заточки B1 - С Заточкой B2 - Двойная Заточка B3 - Последовательная Заточка B4 - Двойная Последовательная Заточка			
Зубцы и Детали	(mm) (inç)	NO NO	Форма Зубца D (Круглый) ND - Круглый V (V) NV - V U (U) NU - U S (Специальный) NS - Специальный NO Гладкий N Зубцы	 <b>NO-0-0</b> <b>NO - Количество Зубцов</b> <b>0 - Размер Края Зубца</b> <b>0 - Размер Глубины Зубца</b>	
Радиус и Высота	(mm) (inç)	0-23 0-0.905	<b>R</b> (бара - радиус) <b>H</b> (h)		
Код Цвета Краски	P1	P0 - Без покраски P1 - RAL 9005 Черный P2 - RAL 5012 Голубой P3 - RAL 5013 Кобальтово-синий P4 - RAL 5008 Серо-синий P5 - RAL 2002 Алый P6 - RAL 3002 Карминно-красный P7 - RAL 7035 Светло-серый P8 - RAL 6016 Бирюзово-зеленый P9 - RAL 7016 Антрацитово-серый		P10 - RAL 7011 Железно-серый P11 - RAL 4007 Пурпурно-фиолетовый P12 - RAL 3020 Транспортный красный P13 - RAL 7021 Черно-серый P14 - RAL 5004 Черно-синий P15 - Металлик P16 - RAL 7044 Шелково-серый P17 - RAL 9005 Черный сатин  PP1 - RAL 9005 Черный глянцевый	

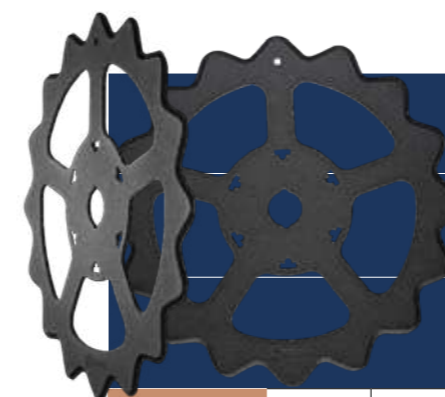

Код Товара		152 01C24.445-4GSES-6B1 NOPO.01			
Тип Товара		C24			
Номер Типа Продукта		01			
Диаметр	(mm) (inç)	445 17.519	Минимальный Диаметр - Максимальный Диаметр	(mm) (inç)	
Толщина	(mm) (inç)	4 0.157	Минимальная Толщина - Максимальная Толщина	(mm) (inç)	
Детали Центрального Отверстия	(mm) (inç)	GS GS	Без Отверстий / <b>GO</b> Квадрат / <b>GD</b> Круг / <b>GK</b> Квадрат в Круге / <b>GKD</b> Звезда / <b>GY</b>	 <b>GO GD GK GKD GY</b> <b>GS /Специальный</b>	
Размеры Оси и Отверстий по оси	ES-6	Общее кол-во отверстий или форм E0 - Нет Оси E1 - 1 Ось E2 - 2 Оси ES - Спец.		Пример: E1: имеется 1 ось 6 : форм	
Тип Заточки	B1	B0 - Без заточки B1 - С Заточкой B2 - Двойная Заточка B3 - Последовательная Заточка B4 - Двойная Последовательная Заточка			
Зубцы и Детали	(mm) (inç)	NO NO	Форма Зубца D (Круглый) ND - Круглый V (V) NV - V U (U) NU - U S (Специальный) NS - Специальный NO Гладкий N Зубцы	 <b>NO-0-0</b> <b>NO - Количество Зубцов</b> <b>0 - Размер Края Зубца</b> <b>0 - Размер Глубины Зубца</b>	
Радиус и Высота	(mm) (inç)	0-0 0-0	<b>R</b> (бара - радиус) <b>H</b> (h)		
Код Цвета Краски	PO	P0 - Без покраски P1 - RAL 9005 Черный P2 - RAL 5012 Голубой P3 - RAL 5013 Кобальтово-синий P4 - RAL 5008 Серо-синий P5 - RAL 2002 Алый P6 - RAL 3002 Карминно-красный P7 - RAL 7035 Светло-серый P8 - RAL 6016 Бирюзово-зеленый P9 - RAL 7016 Антрацитово-серый		P10 - RAL 7011 Железно-серый P11 - RAL 4007 Пурпурно-фиолетовый P12 - RAL 3020 Транспортный красный P13 - RAL 7021 Черно-серый P14 - RAL 5004 Черно-синий P15 - Металлик P16 - RAL 7044 Шелково-серый P17 - RAL 9005 Черный сатин  PP1 - RAL 9005 Черный глянцевый	



		<b>Код Товара</b>		<b>152 01C26.510-5G0E1-4B0 NO.0-31P3.01</b>	
		<b>Тип Товара</b>		C26	
		<b>Номер Типа Продукта</b>		01	
Диаметр	(mm)	510	Минимальный Диаметр - Максимальный Диаметр	(mm)	430 - 510
	(inç)	20.078		(inç)	16.929 - 20.078
Толщина	(mm)	5	Минимальная Толщина - Максимальная Толщина	(mm)	5 - 5
	(inç)	0.196		(inç)	0.196 - 0.196
Детали Центрального Отверстия	(mm)	G0	Без Отверстий / <b>G0</b> Квадрат / <b>GD</b> Круг / <b>GK</b> Квадрат в Круге / <b>GKD</b> Звезда / <b>GY</b>		
	(inç)	G0		<b>GS / Специальный</b>	
Размеры Оси и Отверстий по оси	E1-4	Общее кол-во отверстий или форм E0 - Нет Оси E1 - 1 Ось E2 - 2 Оси ES - Спец.		Пример:          E1: имеется 1 ось 6 : форм	
Тип Заточки	B0	B0 - Без заточки B1 - С Заточкой B2 - Двойная Заточка B3 - Последовательная Заточка B4 - Двойная Последовательная Заточка			
Зубцы и Детали	(mm)	NO	<b>Форма Зубца</b> D (Круглый) ND - Круглый V (V) NV - V U (U) NU - U S (Специальный) NS - Специальный NO Гладкий N Зубцы		<b>NO-0-0</b> NO - Количество Зубцов 0 - Размер Края Зубца 0 - Размер Глубины Зубца
	(inç)	NO			
Радиус и Высота	(mm)	0-31	<b>R</b> (бара - радиус) <b>H</b> (h)		
	(inç)	0-1.220			
Код Цвета Краски	P3	P0 - Без покраски P1 - RAL 9005 Черный P2 - RAL 5012 Голубой P3 - RAL 5013 Кобальтово-синий P4 - RAL 5008 Серо-синий P5 - RAL 2002 Альп P6 - RAL 3002 Карминно-красный P7 - RAL 7035 Светло-серый P8 - RAL 6016 Бирюзово-зеленый P9 - RAL 7016 Антрацитово-серый		P10 - RAL 7011 Железно-серый P11 - RAL 4007 Пурпурно-фиолетовый P12 - RAL 3020 Транспортный красный P13 - RAL 7021 Черно-серый P14 - RAL 5004 Черно-синий P15 - Металлик P16 - RAL 7044 Шелково-серый P17 - RAL 9005 Черный сатин PP1 - RAL 9005 Черный глянцевый	



		<b>Код Товара</b>		<b>152 01C27.510-5G0E1-4B0 NO.0-63P3.01</b>	
		<b>Тип Товара</b>		C27	
		<b>Номер Типа Продукта</b>		01	
Диаметр	(mm)	510	Минимальный Диаметр - Максимальный Диаметр	(mm)	510 - 510
	(inç)	20.078		(inç)	20.078 - 20.078
Толщина	(mm)	5	Минимальная Толщина - Максимальная Толщина	(mm)	5 - 5
	(inç)	0.196		(inç)	0.196 - 0.196
Детали Центрального Отверстия	(mm)	G0	Без Отверстий / <b>G0</b> Квадрат / <b>GD</b> Круг / <b>GK</b> Квадрат в Круге / <b>GKD</b> Звезда / <b>GY</b>		
	(inç)	G0		<b>GS / Специальный</b>	
Размеры Оси и Отверстий по оси	E1-4	Общее кол-во отверстий или форм E0 - Нет Оси E1 - 1 Ось E2 - 2 Оси ES - Спец.		Пример:          E1: имеется 1 ось 6 : форм	
Тип Заточки	B0	B0 - Без заточки B1 - С Заточкой B2 - Двойная Заточка B3 - Последовательная Заточка B4 - Двойная Последовательная Заточка			
Зубцы и Детали	(mm)	NO	<b>Форма Зубца</b> D (Круглый) ND - Круглый V (V) NV - V U (U) NU - U S (Специальный) NS - Специальный NO Гладкий N Зубцы		<b>NO-0-0</b> NO - Количество Зубцов 0 - Размер Края Зубца 0 - Размер Глубины Зубца
	(inç)	NO			
Радиус и Высота	(mm)	0-63	<b>R</b> (бара - радиус) <b>H</b> (h)		
	(inç)	0-2.480			
Код Цвета Краски	P3	P0 - Без покраски P1 - RAL 9005 Черный P2 - RAL 5012 Голубой P3 - RAL 5013 Кобальтово-синий P4 - RAL 5008 Серо-синий P5 - RAL 2002 Альп P6 - RAL 3002 Карминно-красный P7 - RAL 7035 Светло-серый P8 - RAL 6016 Бирюзово-зеленый P9 - RAL 7016 Антрацитово-серый		P10 - RAL 7011 Железно-серый P11 - RAL 4007 Пурпурно-фиолетовый P12 - RAL 3020 Транспортный красный P13 - RAL 7021 Черно-серый P14 - RAL 5004 Черно-синий P15 - Металлик P16 - RAL 7044 Шелково-серый P17 - RAL 9005 Черный сатин PP1 - RAL 9005 Черный глянцевый	



		<b>Код Товара</b>		<b>152 01C30.525-5GS-36,5E0B0 NO.0-59PP1.01</b>	
		<b>Тип Товара</b>		C30	
		<b>Номер Типа Продукта</b>		01	
Диаметр	(mm)	525	Минимальный Диаметр - Максимальный Диаметр	(mm)	525 - 525
	(inç)	20.669		(inç)	20.669 - 20.669
Толщина	(mm)	5	Минимальная Толщина - Максимальная Толщина	(mm)	5 - 5
	(inç)	0.196		(inç)	0.196 - 0.196
Детали Центрального Отверстия	(mm)	GS-36,5	Без Отверстий / <b>GO</b> Квадрат / <b>GD</b> Круг / <b>GK</b> Квадрат в Круге / <b>GKD</b> Звезда / <b>GY</b>		<b>GS / Специальный</b>
	(inç)	GS-1.437			
Размеры Оси и Отверстий по оси	E0	Общее кол-во отверстий или форм E0 - Нет Оси E1 - 1 Ось E2 - 2 Оси ES - Спец.		Пример:          E1: имеется 1 ось 6 : форм	
Тип Заточки	B0	B0 - Без заточки B1 - С Заточкой B2 - Двойная Заточка B3 - Последовательная Заточка B4 - Двойная Последовательная Заточка			
Зубцы и Детали	(mm)	NO	<b>Форма Зубца</b> D (Круглый) ND - Круглый V (V) NV - V U (U) NU - U S (Специальный) NS - Специальный NO Гладкий N Зубцы		<b>NO-0-0</b> NO - Количество Зубцов 0 - Размер Края Зубца 0 - Размер Глубины Зубца
	(inç)	NO			
Радиус и Высота	(mm)	0-59	<b>R</b> (бара - радиус) <b>H</b> (h)	(mm)	
	(inç)	0-2.322		(inç)	
Код Цвета Краски	P1	P0 - Без покраски P1 - RAL 9005 Черный P2 - RAL 5012 Голубой P3 - RAL 5013 Кобальтово-синий P4 - RAL 5008 Серо-синий P5 - RAL 2002 Алый P6 - RAL 3002 Карминно-красный P7 - RAL 7035 Светло-серый P8 - RAL 6016 Бирюзово-зеленый P9 - RAL 7016 Антрацитово-серый		P10 - RAL 7011 Железно-серый P11 - RAL 4007 Пурпурно-фиолетовый P12 - RAL 3020 Транспортный красный P13 - RAL 7021 Черно-серый P14 - RAL 5004 Черно-синий P15 - Металлик P16 - RAL 7044 Шелково-серый P17 - RAL 9005 Черный сатин PP1 - RAL 9005 Черный глянцевый	

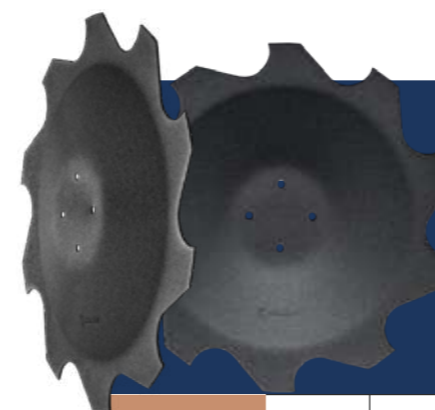

		<b>Код Товара</b>		<b>152 01C31.480-3GOE1-4B0 NO.0-30P1.01</b>	
		<b>Тип Товара</b>		C31	
		<b>Номер Типа Продукта</b>		01	
Диаметр	(mm)	480	Минимальный Диаметр - Максимальный Диаметр	(mm)	480 - 480
	(inç)	18.897		(inç)	18.897 - 18.897
Толщина	(mm)	3	Минимальная Толщина - Максимальная Толщина	(mm)	3 - 3
	(inç)	0.118		(inç)	0.118 - 0.118
Детали Центрального Отверстия	(mm)	GO	Без Отверстий / <b>GO</b> Квадрат / <b>GD</b> Круг / <b>GK</b> Квадрат в Круге / <b>GKD</b> Звезда / <b>GY</b>		<b>GS / Специальный</b>
	(inç)	GO			
Размеры Оси и Отверстий по оси	E1-4	Общее кол-во отверстий или форм E0 - Нет Оси E1 - 1 Ось E2 - 2 Оси ES - Спец.		Пример:          E1: имеется 1 ось 6 : форм	
Тип Заточки	B0	B0 - Без заточки B1 - С Заточкой B2 - Двойная Заточка B3 - Последовательная Заточка B4 - Двойная Последовательная Заточка			
Зубцы и Детали	(mm)	NO	<b>Форма Зубца</b> D (Круглый) ND - Круглый V (V) NV - V U (U) NU - U S (Специальный) NS - Специальный NO Гладкий N Зубцы		<b>NO-0-0</b> NO - Количество Зубцов 0 - Размер Края Зубца 0 - Размер Глубины Зубца
	(inç)	NO			
Радиус и Высота	(mm)	0-30	<b>R</b> (бара - радиус) <b>H</b> (h)	(mm)	
	(inç)	0-1.181		(inç)	
Код Цвета Краски	P1	P0 - Без покраски P1 - RAL 9005 Черный P2 - RAL 5012 Голубой P3 - RAL 5013 Кобальтово-синий P4 - RAL 5008 Серо-синий P5 - RAL 2002 Алый P6 - RAL 3002 Карминно-красный P7 - RAL 7035 Светло-серый P8 - RAL 6016 Бирюзово-зеленый P9 - RAL 7016 Антрацитово-серый		P10 - RAL 7011 Железно-серый P11 - RAL 4007 Пурпурно-фиолетовый P12 - RAL 3020 Транспортный красный P13 - RAL 7021 Черно-серый P14 - RAL 5004 Черно-синий P15 - Металлик P16 - RAL 7044 Шелково-серый P17 - RAL 9005 Черный сатин PP1 - RAL 9005 Черный глянцевый	



		<b>Код Товара</b>		<b>152 01C36.410-8GOE1-4B0 NO.0-41P1.01</b>	
		<b>Тип Товара</b>		C36	
		<b>Номер Типа Продукта</b>		01	
Диаметр	(mm)	410	Минимальный Диаметр - Максимальный Диаметр	(mm)	410 - 410
	(inç)	16.141		(inç)	16.141 - 16.141
Толщина	(mm)	8	Минимальная Толщина - Максимальная Толщина	(mm)	8 - 8
	(inç)	0.314		(inç)	0.314 - 0.314
Детали Центрального Отверстия	(mm)	GO	Без Отверстий / <b>GO</b> Квадрат / <b>GD</b> Круг / <b>GK</b> Квадрат в Круге / <b>GKD</b> Звезда / <b>GY</b>		
	(inç)	GO		<b>GS / Специальный</b>	
Размеры Оси и Отверстий по оси	E1-4	Общее кол-во отверстий или форм E0 - Нет Оси E1 - 1 Ось E2 - 2 Оси ES - Спец.		Пример:          E1: имеется 1 ось 6: форм	
Тип Заточки	B0	B0 - Без заточки B1 - С Заточкой B2 - Двойная Заточка B3 - Последовательная Заточка B4 - Двойная Последовательная Заточка			
Зубцы и Детали	(mm)	NO	<b>Форма Зубца</b> D (Круглый) ND - Круглый V (V) NV - V U (U) NU - U S (Специальный) NS - Специальный NO Гладкий N Зубцы		<b>NO-0-0</b> NO - Количество Зубцов 0 - Размер Края Зубца 0 - Размер Глубины Зубца
	(inç)	NO			
Радиус и Высота	(mm)	0-41	<b>R</b> (бара - радиус) <b>H</b> (h)	(mm)	0-41
	(inç)	0-1.614		(inç)	0-1.614
Код Цвета Краски	P1	P0 - Без покраски P1 - RAL 9005 Черный P2 - RAL 5012 Голубой P3 - RAL 5013 Кобальтово-синий P4 - RAL 5008 Серо-синий P5 - RAL 2002 Алый P6 - RAL 3002 Карминно-красный P7 - RAL 7035 Светло-серый P8 - RAL 6016 Бирюзово-зеленый P9 - RAL 7016 Антрацитово-серый		P10 - RAL 7011 Железно-серый P11 - RAL 4007 Пурпурно-фиолетовый P12 - RAL 3020 Транспортный красный P13 - RAL 7021 Черно-серый P14 - RAL 5004 Черно-синий P15 - Металлик P16 - RAL 7044 Шелково-серый P17 - RAL 9005 Черный сатин PP1 - RAL 9005 Черный глянцевый	



		<b>Код Товара</b>		<b>152 01C37.410-8GOE1-4B0 NO.0-41P1.01</b>	
		<b>Тип Товара</b>		C37	
		<b>Номер Типа Продукта</b>		01	
Диаметр	(mm)	410	Минимальный Диаметр - Максимальный Диаметр	(mm)	410 - 410
	(inç)	16.141		(inç)	16.141 - 16.141
Толщина	(mm)	8	Минимальная Толщина - Максимальная Толщина	(mm)	8 - 8
	(inç)	0.314		(inç)	0.314 - 0.314
Детали Центрального Отверстия	(mm)	GO	Без Отверстий / <b>GO</b> Квадрат / <b>GD</b> Круг / <b>GK</b> Квадрат в Круге / <b>GKD</b> Звезда / <b>GY</b>		
	(inç)	GO		<b>GS / Специальный</b>	
Размеры Оси и Отверстий по оси	E1-4	Общее кол-во отверстий или форм E0 - Нет Оси E1 - 1 Ось E2 - 2 Оси ES - Спец.		Пример:          E1: имеется 1 ось 6: форм	
Тип Заточки	B0	B0 - Без заточки B1 - С Заточкой B2 - Двойная Заточка B3 - Последовательная Заточка B4 - Двойная Последовательная Заточка			
Зубцы и Детали	(mm)	NO	<b>Форма Зубца</b> D (Круглый) ND - Круглый V (V) NV - V U (U) NU - U S (Специальный) NS - Специальный NO Гладкий N Зубцы		<b>NO-0-0</b> NO - Количество Зубцов 0 - Размер Края Зубца 0 - Размер Глубины Зубца
	(inç)	NO			
Радиус и Высота	(mm)	0-41	<b>R</b> (бара - радиус) <b>H</b> (h)	(mm)	0-41
	(inç)	0-1.614		(inç)	0-1.614
Код Цвета Краски	P1	P0 - Без покраски P1 - RAL 9005 Черный P2 - RAL 5012 Голубой P3 - RAL 5013 Кобальтово-синий P4 - RAL 5008 Серо-синий P5 - RAL 2002 Алый P6 - RAL 3002 Карминно-красный P7 - RAL 7035 Светло-серый P8 - RAL 6016 Бирюзово-зеленый P9 - RAL 7016 Антрацитово-серый		P10 - RAL 7011 Железно-серый P11 - RAL 4007 Пурпурно-фиолетовый P12 - RAL 3020 Транспортный красный P13 - RAL 7021 Черно-серый P14 - RAL 5004 Черно-синий P15 - Металлик P16 - RAL 7044 Шелково-серый P17 - RAL 9005 Черный сатин PP1 - RAL 9005 Черный глянцевый	

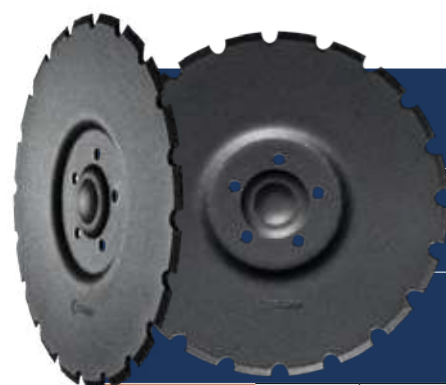

Код Товара	<b>152 01C38.410-5G0E1-5B1 ND20-20-12.0-17P1.01</b>
Тип Товара	C38
Номер Типа Продукта	01

Диаметр	(mm) 410 (inç) 16.141	Минимальный Диаметр - Максимальный Диаметр	(mm) 410 - 410 (inç) 16.141 - 16.141
Толщина	(mm) 5 (inç) 0.196	Минимальная Толщина - Максимальная Толщина	(mm) 5 - 5 (inç) 0.196 - 0.196
Детали Центрального Отверстия	(mm) G0 (inç) G0	Без Отверстий / <b>G0</b> Квадрат / <b>GD</b> Круг / <b>GK</b> Квадрат в Круге / <b>GKD</b> Звезда / <b>GY</b>	 <b>GS /Специальный</b>
Размеры Оси и Отверстий по оси	E1-5	Общее кол-во отверстий или форм E0 - Нет Оси E1 - 1 Ось E2 - 2 Оси ES - Спец.	Пример:  E1: имеется 1 ось 6 : форм
Тип Заточки	B1	B0 - Без заточки B1 - С Заточкой B2 - Двойная Заточка B3 - Последовательная Заточка B4 - Двойная Последовательная Заточка	
Зубцы и Детали	(mm) ND20-20-12 (inç) ND20-0.787- 0.472	Форма Зубца D (Круглый) ND - Круглый V (V) NV - V U (U) NU - U S (Специальный) NS - Специальный NO Гладкий N Зубцы	 <b>ND20-20-12</b> <b>ND20</b> - Количество Зубцов <b>20</b> - Размер Края Зубца <b>12</b> - Размер Глубины Зубца
Радиус и Высота	(mm) 0-17 (inç) 0-0.669	<b>R</b> (бара - радиус) <b>H</b> (h)	
Код Цвета Краски	P1	P0 - Без покраски P1 - RAL 9005 Черный P2 - RAL 5012 Голубой P3 - RAL 5013 Кобальтово-синий P4 - RAL 5008 Серо-синий P5 - RAL 2002 Алый P6 - RAL 3002 Карминно-красный P7 - RAL 7035 Светло-серый P8 - RAL 6016 Бирюзово-зеленый P9 - RAL 7016 Антрацитово-серый	P10 - RAL 7011 Железно-серый P11 - RAL 4007 Пурпурно-фиолетовый P12 - RAL 3020 Транспортный красный P13 - RAL 7021 Черно-серый P14 - RAL 5004 Черно-синий P15 - Металлик P16 - RAL 7044 Шелково-серый P17 - RAL 9005 Черный сатин  PP1 - RAL 9005 Черный глянцевый

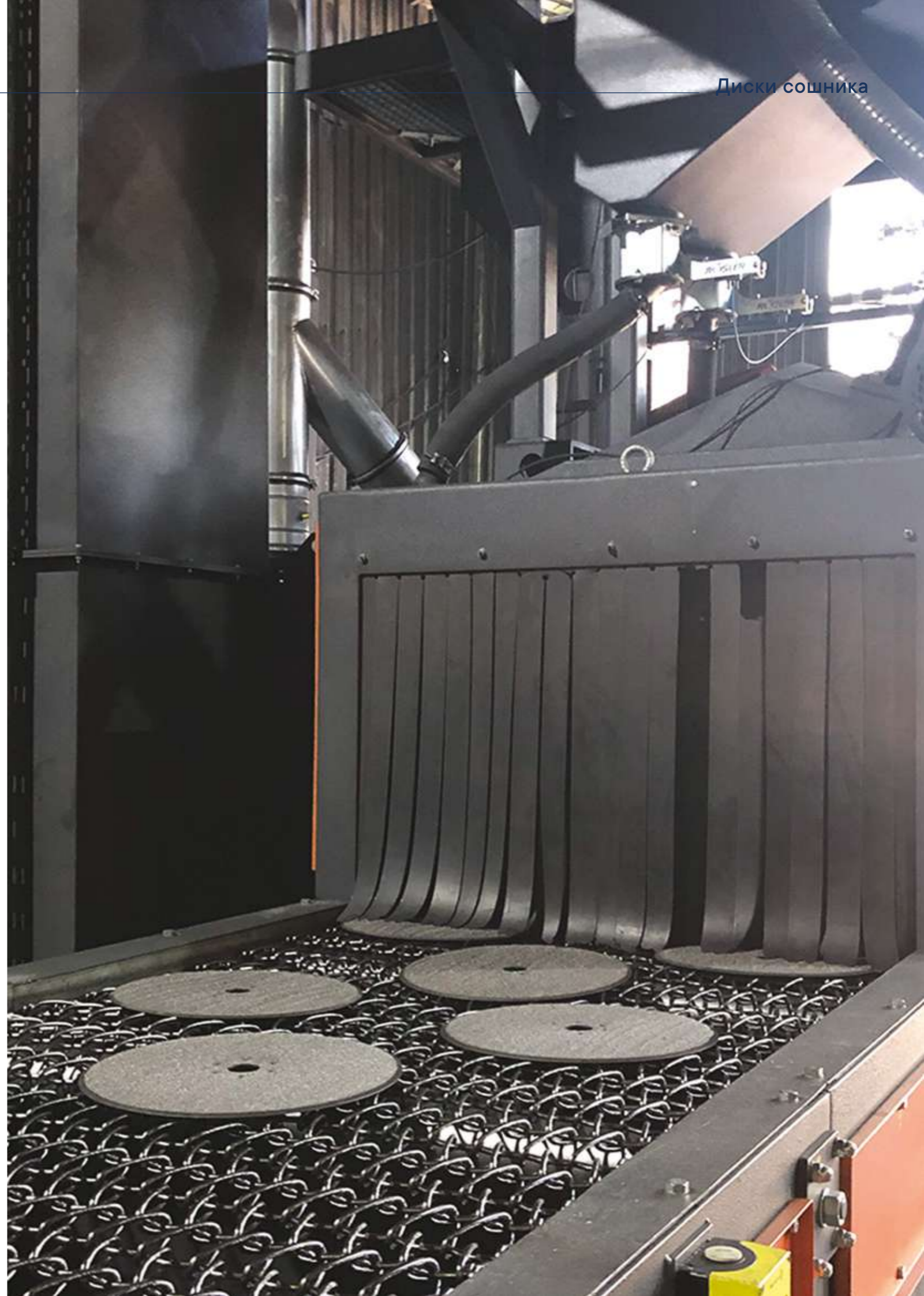

**ФОРМИРОВАНИЕ БУДУЩЕГО СЕЛЬСКОГО ХОЗЯЙСТВА ВО ВСЁМ МИРЕ!**



# Культиватор











		<b>Код Товара</b>		<b>152 04BK1.335-6-275E1-2B 1.45-135PP1.01</b>	
		<b>Тип Товара</b>		BK1	
		<b>Номер Типа Продукта</b>		O1	
Ширина	(mm)	335	Минимальная Ширина - Максимальная Ширина	(mm)	
	(inç)	13.188		(inç)	
Толщина	(mm)	6	Минимальная Толщина - Максимальная Толщина	(mm)	
	(inç)	0.236		(inç)	
Длина	(mm)	275	Минимальная Длина - Максимальная Длина	(mm)	
	(inç)	10.826		(inç)	
Размеры Оси и Отверстий	E1-2	<b>Общее кол-во отверстий или форм по оси</b> E0 - Нет Оси E1 - 1 Ось E2 - 2 Оси		<b>Пример:</b> E1: имеется 1 ось 6 : форм	
Тип Заточки	B1	B0 - Без заточки B1 - С Заточкой			
Угол и Высота	(° - mm)	45-135	<b>A</b> (угол) <b>H</b> (высота)		
	(° - inç)	45-5.314			
Код Цвета Краски	PP1	P0 - Без покраски P1 - RAL 9005 Черный P2 - RAL 5012 Голубой P3 - RAL 5013 Кобальтово-синий P4 - RAL 5008 Серо-синий P5 - RAL 2002 Алый P6 - RAL 3002 Карминно-красный P7 - RAL 7035 Светло-серый P8 - RAL 6016 Бирюзово-зеленый P9 - RAL 7016 Антрацитово-серый		P10 - RAL 7011 Железно-серый P11 - RAL 4007 Пурпурно-фиолетовый P12 - RAL 3020 Транспортный красный P13 - RAL 7021 Черно-серый P14 - RAL 5004 Черно-синий P15 - Металлик P16 - RAL 7044 Шелково-серый P17 - RAL 9005 Черный сатин PP1 - RAL 9005 Черный глянцевый	



		<b>Код Товара</b>		<b>152 04BK2.310-7-340E1-1B 1.56-163P1.01</b>	
		<b>Тип Товара</b>		BK2	
		<b>Номер Типа Продукта</b>		O1	
Ширина	(mm)	310	Минимальная Ширина - Максимальная Ширина	(mm)	
	(inç)	12.204		(inç)	
Толщина	(mm)	7	Минимальная Толщина - Максимальная Толщина	(mm)	
	(inç)	0.275		(inç)	
Длина	(mm)	340	Минимальная Длина - Максимальная Длина	(mm)	
	(inç)	13.385		(inç)	
Размеры Оси и Отверстий	E1-1	<b>Общее кол-во отверстий или форм по оси</b> E0 - Нет Оси E1 - 1 Ось E2 - 2 Оси		<b>Пример:</b> E1: имеется 1 ось 6 : форм	
Тип Заточки	B1	B0 - Без заточки B1 - С Заточкой			
Угол и Высота	(° - mm)	56-163	<b>A</b> (угол) <b>H</b> (высота)		
	(° - inç)	56-6.417			
Код Цвета Краски	P1	P0 - Без покраски P1 - RAL 9005 Черный P2 - RAL 5012 Голубой P3 - RAL 5013 Кобальтово-синий P4 - RAL 5008 Серо-синий P5 - RAL 2002 Алый P6 - RAL 3002 Карминно-красный P7 - RAL 7035 Светло-серый P8 - RAL 6016 Бирюзово-зеленый P9 - RAL 7016 Антрацитово-серый		P10 - RAL 7011 Железно-серый P11 - RAL 4007 Пурпурно-фиолетовый P12 - RAL 3020 Транспортный красный P13 - RAL 7021 Черно-серый P14 - RAL 5004 Черно-синий P15 - Металлик P16 - RAL 7044 Шелково-серый P17 - RAL 9005 Черный сатин PP1 - RAL 9005 Черный глянцевый	



	<b>Код Товара</b>	<b>152 04BK3.200-6-200E1-2B 1.37-104P1.01</b>
	<b>Тип Товара</b>	<b>BK3</b>
	<b>Номер Типа Продукта</b>	<b>01</b>

Ширина	(mm)	200	Минимальная Ширина - Максимальная Ширина	(mm)	
	(inç)	7.874		(inç)	
Толщина	(mm)	6	Минимальная Толщина - Максимальная Толщина	(mm)	
	(inç)	0.236		(inç)	
Длина	(mm)	200	Минимальная Длина - Максимальная Длина	(mm)	
	(inç)	7.874		(inç)	
Размеры Оси и Отверстий	E1-2	Общее кол-во отверстий или форм по оси E0 -Нет Оси E1 - 1 Ось E2 - 2 Оси		Пример: E1: имеется 1 ось 6 : форм	
Тип Заточки	B1	B0 - Без заточки 			
		B1 - С Заточкой 			
Угол и Высота	(° - mm)	37-104	A (угол) H (высота)		
	(° - inç)	37-4.094			
Код Цвета Краски	P1	P0 - Без покраски P1 - RAL 9005 Черный P2 - RAL 5012 Голубой P3 - RAL 5013 Кобальтово-синий P4 - RAL 5008 Серо-синий P5 - RAL 2002 Алый P6 - RAL 3002 Карминно-красный P7 - RAL 7035 Светло-серый P8 - RAL 6016 Бирюзово-зеленый P9 - RAL 7016 Антрацитово-серый		P10 - RAL 7011 Железно-серый P11 - RAL 4007 Пурпурно-фиолетовый P12 - RAL 3020 Транспортный красный P13 - RAL 7021 Черно-серый P14 - RAL 5004 Черно-синий P15 - Металлик P16 - RAL 7044 Шелково-серый P17 - RAL 9005 Черный сатин  PP1 - RAL 9005 Черный глянцевый	

	<b>Код Товара</b>	<b>152 04BK4.228-6-187E1-2B 1.47-85P1.01</b>
	<b>Тип Товара</b>	<b>BK4</b>
	<b>Номер Типа Продукта</b>	<b>01</b>

Ширина	(mm)	228	Минимальная Ширина - Максимальная Ширина	(mm)	
	(inç)	8.976		(inç)	
Толщина	(mm)	6	Минимальная Толщина - Максимальная Толщина	(mm)	
	(inç)	0.236		(inç)	
Длина	(mm)	187	Минимальная Длина - Максимальная Длина	(mm)	
	(inç)	7.362		(inç)	
Размеры Оси и Отверстий	E1-2	Общее кол-во отверстий или форм по оси E0 -Нет Оси E1 - 1 Ось E2 - 2 Оси		Пример: E1: имеется 1 ось 6 : форм	
Тип Заточки	B1	B0 - Без заточки 			
		B1 - С Заточкой 			
Угол и Высота	(° - mm)	47-85	A (угол) H (высота)		
	(° - inç)	47-3.346			
Код Цвета Краски	P1	P0 - Без покраски P1 - RAL 9005 Черный P2 - RAL 5012 Голубой P3 - RAL 5013 Кобальтово-синий P4 - RAL 5008 Серо-синий P5 - RAL 2002 Алый P6 - RAL 3002 Карминно-красный P7 - RAL 7035 Светло-серый P8 - RAL 6016 Бирюзово-зеленый P9 - RAL 7016 Антрацитово-серый		P10 - RAL 7011 Железно-серый P11 - RAL 4007 Пурпурно-фиолетовый P12 - RAL 3020 Транспортный красный P13 - RAL 7021 Черно-серый P14 - RAL 5004 Черно-синий P15 - Металлик P16 - RAL 7044 Шелково-серый P17 - RAL 9005 Черный сатин  PP1 - RAL 9005 Черный глянцевый	





Код Товара	152 04BK5.240-7-235E1-2B 1.47-96PP1.02
Тип Товара	BK5
Номер Типа Продукта	02

Ширина	(mm)	240	Минимальная Ширина - Максимальная Ширина	(mm)	
	(inç)	9.448		(inç)	
Толщина	(mm)	7	Минимальная Толщина - Максимальная Толщина	(mm)	
	(inç)	0.275		(inç)	
Длина	(mm)	235	Минимальная Длина - Максимальная Длина	(mm)	
	(inç)	9.251		(inç)	
Размеры Оси и Отверстий	E1-2	Общее кол-во отверстий или форм по оси E0 - Нет Оси E1 - 1 Ось E2 - 2 Оси		Пример: E1: имеется 1 ось 6 : форм	
Тип Заточки	B1	B0 - Без заточки 		B1 - С Заточкой 	
Угол и Высота	(° - mm)	47-96	A (угол) H (высота)		
	(° - inç)	47-3.779			
Код Цвета Краски	PP1	P0 - Без покраски P1 - RAL 9005 Черный P2 - RAL 5012 Голубой P3 - RAL 5013 Кобальтово-синий P4 - RAL 5008 Серо-синий P5 - RAL 2002 Алый P6 - RAL 3002 Карминно-красный P7 - RAL 7035 Светло-серый P8 - RAL 6016 Бирюзово-зеленый P9 - RAL 7016 Антрацитово-серый		P10 - RAL 7011 Железно-серый P11 - RAL 4007 Пурпурно-фиолетовый P12 - RAL 3020 Транспортный красный P13 - RAL 7021 Черно-серый P14 - RAL 5004 Черно-синий P15 - Металлик P16 - RAL 7044 Шелково-серый P17 - RAL 9005 Черный сатин  PP1 - RAL 9005 Черный глянцевый	



Код Товара	152 04BK7.250-6-156E1-1B 1.40-65PP1.01
Тип Товара	BK7
Номер Типа Продукта	01



Ширина	(mm)	250	Минимальная Ширина - Максимальная Ширина	(mm)	
	(inç)	9.842		(inç)	
Толщина	(mm)	6	Минимальная Толщина - Максимальная Толщина	(mm)	
	(inç)	0.236		(inç)	
Длина	(mm)	156	Минимальная Длина - Максимальная Длина	(mm)	
	(inç)	6.141		(inç)	
Размеры Оси и Отверстий	E1-1	Общее кол-во отверстий или форм по оси E0 - Нет Оси E1 - 1 Ось E2 - 2 Оси		Пример: E1: имеется 1 ось 6 : форм	
Тип Заточки	B1	B0 - Без заточки 		B1 - С Заточкой 	
Угол и Высота	(° - mm)	40-65	A (угол) H (высота)		
	(° - inç)	40-2.559			
Код Цвета Краски	PP1	P0 - Без покраски P1 - RAL 9005 Черный P2 - RAL 5012 Голубой P3 - RAL 5013 Кобальтово-синий P4 - RAL 5008 Серо-синий P5 - RAL 2002 Алый P6 - RAL 3002 Карминно-красный P7 - RAL 7035 Светло-серый P8 - RAL 6016 Бирюзово-зеленый P9 - RAL 7016 Антрацитово-серый		P10 - RAL 7011 Железно-серый P11 - RAL 4007 Пурпурно-фиолетовый P12 - RAL 3020 Транспортный красный P13 - RAL 7021 Черно-серый P14 - RAL 5004 Черно-синий P15 - Металлик P16 - RAL 7044 Шелково-серый P17 - RAL 9005 Черный сатин  PP1 - RAL 9005 Черный глянцевый	



	<b>Код Товара</b>	<b>152 04BK8.229-8-235E1-1B 1.51-125PO.01</b>			
	<b>Тип Товара</b>	BK8			
	<b>Номер Типа Продукта</b>	01			

Ширина	(mm)	229	Минимальная Ширина - Максимальная Ширина	(mm)	
	(inç)	9.015		(inç)	
Толщина	(mm)	8	Минимальная Толщина - Максимальная Толщина	(mm)	
	(inç)	0.314		(inç)	
Длина	(mm)	235	Минимальная Длина - Максимальная Длина	(mm)	
	(inç)	9.251		(inç)	
Размеры Оси и Отверстий	E1-1	Общее кол-во отверстий или форм по оси		Пример: E1: имеется 1 ось	
		E0 - Нет Оси E1 - 1 Ось E2 - 2 Оси		6 : форм	
Тип Заточки	B1	BO - Без заточки 		B1 - С Заточкой 	
Угол и Высота	(° - mm)	51-125	A (угол) H (высота)		
	(° - inç)	51-4.921			
Код Цвета Краски	PO	PO - Без покраски P1 - RAL 9005 Черный P2 - RAL 5012 Голубой P3 - RAL 5013 Кобальтово-синий P4 - RAL 5008 Серо-синий P5 - RAL 2002 Алый P6 - RAL 3002 Карминно-красный P7 - RAL 7035 Светло-серый P8 - RAL 6016 Бирюзово-зеленый P9 - RAL 7016 Антрацитово-серый		P10 - RAL 7011 Железно-серый P11 - RAL 4007 Пурпурно-фиолетовый P12 - RAL 3020 Транспортный красный P13 - RAL 7021 Черно-серый P14 - RAL 5004 Черно-синий P15 - Металлик P16 - RAL 7044 Шелково-серый P17 - RAL 9005 Черный сатин PP1 - RAL 9005 Черный глянцевый	

	<b>Код Товара</b>	<b>152 04BK10.180-5-150E1-1B 1.0-42P1.01</b>			
	<b>Тип Товара</b>	BK10			
	<b>Номер Типа Продукта</b>	01			



Ширина	(mm)	180	Минимальная Ширина - Максимальная Ширина	(mm)	
	(inç)	7.086		(inç)	
Толщина	(mm)	5	Минимальная Толщина - Максимальная Толщина	(mm)	
	(inç)	0.196		(inç)	
Длина	(mm)	150	Минимальная Длина - Максимальная Длина	(mm)	
	(inç)	5.905		(inç)	
Размеры Оси и Отверстий	E1-1	Общее кол-во отверстий или форм по оси		Пример: E1: имеется 1 ось	
		E0 - Нет Оси E1 - 1 Ось E2 - 2 Оси		6 : форм	
Тип Заточки	B1	BO - Без заточки 		B1 - С Заточкой 	
Угол и Высота	(° - mm)	0-42	A (угол) H (высота)		
	(° - inç)	0-1.653			
Код Цвета Краски	P1	PO - Без покраски P1 - RAL 9005 Черный P2 - RAL 5012 Голубой P3 - RAL 5013 Кобальтово-синий P4 - RAL 5008 Серо-синий P5 - RAL 2002 Алый P6 - RAL 3002 Карминно-красный P7 - RAL 7035 Светло-серый P8 - RAL 6016 Бирюзово-зеленый P9 - RAL 7016 Антрацитово-серый		P10 - RAL 7011 Железно-серый P11 - RAL 4007 Пурпурно-фиолетовый P12 - RAL 3020 Транспортный красный P13 - RAL 7021 Черно-серый P14 - RAL 5004 Черно-синий P15 - Металлик P16 - RAL 7044 Шелково-серый P17 - RAL 9005 Черный сатин PP1 - RAL 9005 Черный глянцевый	



	<b>Код Товара</b>	<b>152 04BK12.233-6-185E1-2B 1.65-86P1.01</b>			
	<b>Тип Товара</b>	BK12			
	<b>Номер Типа Продукта</b>	01			



Ширина	(mm)	233	Минимальная Ширина - Максимальная Ширина	(mm)	
	(inç)	9.173		(inç)	
Толщина	(mm)	6	Минимальная Толщина - Максимальная Толщина	(mm)	
	(inç)	0.236		(inç)	
Длина	(mm)	185	Минимальная Длина - Максимальная Длина	(mm)	
	(inç)	7.283		(inç)	
Размеры Оси и Отверстий	E1-2	Общее кол-во отверстий или форм по оси E0 - Нет Оси E1 - 1 Ось E2 - 2 Оси		Пример: E1: имеется 1 ось 6 : форм	
Тип Заточки	B1	B0 - Без заточки 		B1 - С Заточкой 	
Угол и Высота	(° - mm)	65-86	A (угол) H (высота)		
	(° - inç)	65-3.385			
Код Цвета Краски	P1	P0 - Без покраски P1 - RAL 9005 Черный P2 - RAL 5012 Голубой P3 - RAL 5013 Кобальтово-синий P4 - RAL 5008 Серо-синий P5 - RAL 2002 Алый P6 - RAL 3002 Карминно-красный P7 - RAL 7035 Светло-серый P8 - RAL 6016 Бирюзово-зеленый P9 - RAL 7016 Антрацитово-серый		P10 - RAL 7011 Железно-серый P11 - RAL 4007 Пурпурно-фиолетовый P12 - RAL 3020 Транспортный красный P13 - RAL 7021 Черно-серый P14 - RAL 5004 Черно-синий P15 - Металлик P16 - RAL 7044 Шелково-серый P17 - RAL 9005 Черный сатин PP1 - RAL 9005 Черный глянцевый	

	<b>Код Товара</b>	<b>152 04BK13.100-6-140E1-1B 1.33-45P10.02</b>			
	<b>Тип Товара</b>	BK13			
	<b>Номер Типа Продукта</b>	02			

Ширина	(mm)	100	Минимальная Ширина - Максимальная Ширина	(mm)	
	(inç)	3.937		(inç)	
Толщина	(mm)	6	Минимальная Толщина - Максимальная Толщина	(mm)	
	(inç)	0.236		(inç)	
Длина	(mm)	140	Минимальная Длина - Максимальная Длина	(mm)	
	(inç)	5.511		(inç)	
Размеры Оси и Отверстий	E1-1	Общее кол-во отверстий или форм по оси E0 - Нет Оси E1 - 1 Ось E2 - 2 Оси		Пример: E1: имеется 1 ось 6 : форм	
Тип Заточки	B1	B0 - Без заточки 		B1 - С Заточкой 	
Угол и Высота	(° - mm)	33-45	A (угол) H (высота)		
	(° - inç)	33-1.771			
Код Цвета Краски	P10	P0 - Без покраски P1 - RAL 9005 Черный P2 - RAL 5012 Голубой P3 - RAL 5013 Кобальтово-синий P4 - RAL 5008 Серо-синий P5 - RAL 2002 Алый P6 - RAL 3002 Карминно-красный P7 - RAL 7035 Светло-серый P8 - RAL 6016 Бирюзово-зеленый P9 - RAL 7016 Антрацитово-серый		P10 - RAL 7011 Железно-серый P11 - RAL 4007 Пурпурно-фиолетовый P12 - RAL 3020 Транспортный красный P13 - RAL 7021 Черно-серый P14 - RAL 5004 Черно-синий P15 - Металлик P16 - RAL 7044 Шелково-серый P17 - RAL 9005 Черный сатин PP1 - RAL 9005 Черный глянцевый	





<b>Код Товара</b>	<b>152 04BK17.500-8-145E1-2B 1.0-75P1.01</b>
<b>Тип Товара</b>	BK17
<b>Номер Типа Продукта</b>	01

Ширина	(mm)	500	Минимальная Ширина - Максимальная Ширина	(mm)	
	(inç)	19.685		(inç)	
Толщина	(mm)	8	Минимальная Толщина - Максимальная Толщина	(mm)	
	(inç)	0.314		(inç)	
Длина	(mm)	145	Минимальная Длина - Максимальная Длина	(mm)	
	(inç)	5.708		(inç)	
Размеры Оси и Отверстий	E1-2	Общее кол-во отверстий или форм по оси E0 -Нет Оси E1 - 1 Ось E2 - 2 Оси		Пример: E1: имеется 1 ось 6 : форм	
Тип Заточки	B1	B0 - Без заточки 		B1 - С Заточкой 	
Угол и Высота	(° - mm)	0-75	A (угол) H (высота)		
	(° - inç)	0-2.952			
Код Цвета Краски	P1	P0 - Без покраски P1 - RAL 9005 Черный P2 - RAL 5012 Голубой P3 - RAL 5013 Кобальтово-синий P4 - RAL 5008 Серо-синий P5 - RAL 2002 Алый P6 - RAL 3002 Карминно-красный P7 - RAL 7035 Светло-серый P8 - RAL 6016 Бирюзово-зеленый P9 - RAL 7016 Антрацитово-серый	P10 - RAL 7011 Железно-серый P11 - RAL 4007 Пурпурно-фиолетовый P12 - RAL 3020 Транспортный красный P13 - RAL 7021 Черно-серый P14 - RAL 5004 Черно-синий P15 - Металлик P16 - RAL 7044 Шелково-серый P17 - RAL 9005 Черный сатин  PP1 - RAL 9005 Черный глянцевый		





<b>Код Товара</b>	<b>152 04BK22.226-6-174E1-2B 1.52-111P1.01</b>
<b>Тип Товара</b>	BK22
<b>Номер Типа Продукта</b>	01



Ширина	(mm)	226	Минимальная Ширина - Максимальная Ширина	(mm)	
	(inç)	8.897		(inç)	
Толщина	(mm)	6	Минимальная Толщина - Максимальная Толщина	(mm)	
	(inç)	0.236		(inç)	
Длина	(mm)	174	Минимальная Длина - Максимальная Длина	(mm)	
	(inç)	6.850		(inç)	
Размеры Оси и Отверстий	E1-2	Общее кол-во отверстий или форм по оси E0 -Нет Оси E1 - 1 Ось E2 - 2 Оси		Пример: E1: имеется 1 ось 6 : форм	
Тип Заточки	B1	B0 - Без заточки 		B1 - С Заточкой 	
Угол и Высота	(° - mm)	52-111	A (угол) H (высота)		
	(° - inç)	52-4.370			
Код Цвета Краски	P1	P0 - Без покраски P1 - RAL 9005 Черный P2 - RAL 5012 Голубой P3 - RAL 5013 Кобальтово-синий P4 - RAL 5008 Серо-синий P5 - RAL 2002 Алый P6 - RAL 3002 Карминно-красный P7 - RAL 7035 Светло-серый P8 - RAL 6016 Бирюзово-зеленый P9 - RAL 7016 Антрацитово-серый	P10 - RAL 7011 Железно-серый P11 - RAL 4007 Пурпурно-фиолетовый P12 - RAL 3020 Транспортный красный P13 - RAL 7021 Черно-серый P14 - RAL 5004 Черно-синий P15 - Металлик P16 - RAL 7044 Шелково-серый P17 - RAL 9005 Черный сатин  PP1 - RAL 9005 Черный глянцевый		



	<b>Код Товара</b>	<b>152 04BK23.305-8-280E1-1B 1.47-125P1.01</b>
	<b>Тип Товара</b>	BK23
	<b>Номер Типа Продукта</b>	01



Ширина	(mm)	305	Минимальная Ширина - Максимальная Ширина	(mm)	
	(inç)	12.007		(inç)	
Толщина	(mm)	8	Минимальная Толщина - Максимальная Толщина	(mm)	
	(inç)	0.314		(inç)	
Длина	(mm)	280	Минимальная Длина - Максимальная Длина	(mm)	
	(inç)	11.023		(inç)	
Размеры Оси и Отверстий	E1-1	Общее кол-во отверстий или форм по оси		Пример: E1: имеется 1 ось 6 : форм	
		E0 -Нет Оси E1 - 1 Ось E2 - 2 Оси			
Тип Заточки	B1	B0 - Без заточки 		B1 - С Заточкой 	
Угол и Высота	(° - mm)	47-125	A (угол) H (высота)		
	(° - inç)	47-4.921			
Код Цвета Краски	P1	P0 - Без покраски P1 - RAL 9005 Черный P2 - RAL 5012 Голубой P3 - RAL 5013 Кобальтово-синий P4 - RAL 5008 Серо-синий P5 - RAL 2002 Алый P6 - RAL 3002 Карминно-красный P7 - RAL 7035 Светло-серый P8 - RAL 6016 Бирюзово-зеленый P9 - RAL 7016 Антрацитово-серый		P10 - RAL 7011 Железно-серый P11 - RAL 4007 Пурпурно-фиолетовый P12 - RAL 3020 Транспортный красный P13 - RAL 7021 Черно-серый P14 - RAL 5004 Черно-синий P15 - Металлик P16 - RAL 7044 Шелково-серый P17 - RAL 9005 Черный сатин PP1 - RAL 9005 Черный глянцевый	

	<b>Код Товара</b>	<b>152 04BK24.370-4-360E1-2B 0.0-145P1.02</b>
	<b>Тип Товара</b>	BK24
	<b>Номер Типа Продукта</b>	02



Ширина	(mm)	370	Минимальная Ширина - Максимальная Ширина	(mm)	
	(inç)	14.566		(inç)	
Толщина	(mm)	4	Минимальная Толщина - Максимальная Толщина	(mm)	
	(inç)	0.157		(inç)	
Длина	(mm)	360	Минимальная Длина - Максимальная Длина	(mm)	
	(inç)	14.173		(inç)	
Размеры Оси и Отверстий	E1-2	Общее кол-во отверстий или форм по оси		Пример: E1: имеется 1 ось 6 : форм	
		E0 -Нет Оси E1 - 1 Ось E2 - 2 Оси			
Тип Заточки	B0	B0 - Без заточки 		B1 - С Заточкой 	
Угол и Высота	(° - mm)	0-145	A (угол) H (высота)		
	(° - inç)	0-5.708			
Код Цвета Краски	P1	P0 - Без покраски P1 - RAL 9005 Черный P2 - RAL 5012 Голубой P3 - RAL 5013 Кобальтово-синий P4 - RAL 5008 Серо-синий P5 - RAL 2002 Алый P6 - RAL 3002 Карминно-красный P7 - RAL 7035 Светло-серый P8 - RAL 6016 Бирюзово-зеленый P9 - RAL 7016 Антрацитово-серый		P10 - RAL 7011 Железно-серый P11 - RAL 4007 Пурпурно-фиолетовый P12 - RAL 3020 Транспортный красный P13 - RAL 7021 Черно-серый P14 - RAL 5004 Черно-синий P15 - Металлик P16 - RAL 7044 Шелково-серый P17 - RAL 9005 Черный сатин PP1 - RAL 9005 Черный глянцевый	



	<b>Код Товара</b>	<b>152 04BK25.200-5-140E1-2B 1.57-90P1.01</b>			
	<b>Тип Товара</b>	BK25			
	<b>Номер Типа Продукта</b>	01			

Ширина	(mm)	200	Минимальная Ширина - Максимальная Ширина	(mm)	
	(inç)	7.874		(inç)	
Толщина	(mm)	5	Минимальная Толщина - Максимальная Толщина	(mm)	
	(inç)	0.196		(inç)	
Длина	(mm)	140	Минимальная Длина - Максимальная Длина	(mm)	
	(inç)	5.511		(inç)	
Размеры Оси и Отверстий	E1-2	Общее кол-во отверстий или форм по оси E0 -Нет Оси E1 - 1 Ось E2 - 2 Оси		Пример: E1: имеется 1 ось 6 : форм	
Тип Заточки	B1	B0 - Без заточки  B1 - С Заточкой 			
Угол и Высота	(° - mm)	57-90	A (угол) H (высота)		
	(° - inç)	57-3.543			
Код Цвета Краски	P1	P0 - Без покраски P1 - RAL 9005 Черный P2 - RAL 5012 Голубой P3 - RAL 5013 Кобальтово-синий P4 - RAL 5008 Серо-синий P5 - RAL 2002 Алый P6 - RAL 3002 Карминно-красный P7 - RAL 7035 Светло-серый P8 - RAL 6016 Бирюзово-зеленый P9 - RAL 7016 Антрацитово-серый		P10 - RAL 7011 Железно-серый P11 - RAL 4007 Пурпурно-фиолетовый P12 - RAL 3020 Транспортный красный P13 - RAL 7021 Черно-серый P14 - RAL 5004 Черно-синий P15 - Металлик P16 - RAL 7044 Шелково-серый P17 - RAL 9005 Черный сатин PP1 - RAL 9005 Черный глянцевый	

	<b>Код Товара</b>	<b>152 04BK26.105-4-118E1-1B 1.43-51P1.01</b>			
	<b>Тип Товара</b>	BK26			
	<b>Номер Типа Продукта</b>	01			

Ширина	(mm)	105	Минимальная Ширина - Максимальная Ширина	(mm)	
	(inç)	4.133		(inç)	
Толщина	(mm)	4	Минимальная Толщина - Максимальная Толщина	(mm)	
	(inç)	0.157		(inç)	
Длина	(mm)	118	Минимальная Длина - Максимальная Длина	(mm)	
	(inç)	4.645		(inç)	
Размеры Оси и Отверстий	E1-1	Общее кол-во отверстий или форм по оси E0 -Нет Оси E1 - 1 Ось E2 - 2 Оси		Пример: E1: имеется 1 ось 6 : форм	
Тип Заточки	B1	B0 - Без заточки  B1 - С Заточкой 			
Угол и Высота	(° - mm)	43-51	A (угол) H (высота)		
	(° - inç)	43-2.007			
Код Цвета Краски	P1	P0 - Без покраски P1 - RAL 9005 Черный P2 - RAL 5012 Голубой P3 - RAL 5013 Кобальтово-синий P4 - RAL 5008 Серо-синий P5 - RAL 2002 Алый P6 - RAL 3002 Карминно-красный P7 - RAL 7035 Светло-серый P8 - RAL 6016 Бирюзово-зеленый P9 - RAL 7016 Антрацитово-серый		P10 - RAL 7011 Железно-серый P11 - RAL 4007 Пурпурно-фиолетовый P12 - RAL 3020 Транспортный красный P13 - RAL 7021 Черно-серый P14 - RAL 5004 Черно-синий P15 - Металлик P16 - RAL 7044 Шелково-серый P17 - RAL 9005 Черный сатин PP1 - RAL 9005 Черный глянцевый	







<b>Код Товара</b>	<b>152 04BK29.150-4-150E1-1B 1.43-71P1.01</b>
<b>Тип Товара</b>	BK29
<b>Номер Типа Продукта</b>	01

Ширина	(mm)	150	Минимальная Ширина - Максимальная Ширина	(mm)	
	(inç)	5.905		(inç)	
Толщина	(mm)	4	Минимальная Толщина - Максимальная Толщина	(mm)	
	(inç)	0.157		(inç)	
Длина	(mm)	150	Минимальная Длина - Максимальная Длина	(mm)	
	(inç)	5.905		(inç)	
Размеры Оси и Отверстий	E1-1	Общее кол-во отверстий или форм по оси		Пример:	E1: имеется 1 ось 6 : форм
		E0 - Нет Оси E1 - 1 Ось E2 - 2 Оси			
Тип Заточки	B1	B0 - Без заточки 		B1 - С Заточкой 	
Угол и Высота	(° - mm)	43-71	A (угол) H (высота)		
	(° - inç)	43-2.795			
Код Цвета Краски	P1	P0 - Без покраски P1 - RAL 9005 Черный P2 - RAL 5012 Голубой P3 - RAL 5013 Кобальтово-синий P4 - RAL 5008 Серо-синий P5 - RAL 2002 Алый P6 - RAL 3002 Карминно-красный P7 - RAL 7035 Светло-серый P8 - RAL 6016 Бирюзово-зеленый P9 - RAL 7016 Антрацитово-серый		P10 - RAL 7011 Железно-серый P11 - RAL 4007 Пурпурно-фиолетовый P12 - RAL 3020 Транспортный красный P13 - RAL 7021 Черно-серый P14 - RAL 5004 Черно-синий P15 - Металлик P16 - RAL 7044 Шелково-серый P17 - RAL 9005 Черный сатин PP1 - RAL 9005 Черный глянцевый	





<b>Код Товара</b>	<b>152 04BK30.280-8-170E1-2B 1.56-117P1.03</b>
<b>Тип Товара</b>	BK30
<b>Номер Типа Продукта</b>	03

Ширина	(mm)	280	Минимальная Ширина - Максимальная Ширина	(mm)	
	(inç)	11.023		(inç)	
Толщина	(mm)	8	Минимальная Толщина - Максимальная Толщина	(mm)	
	(inç)	0.314		(inç)	
Длина	(mm)	170	Минимальная Длина - Максимальная Длина	(mm)	
	(inç)	6.692		(inç)	
Размеры Оси и Отверстий	E1-2	Общее кол-во отверстий или форм по оси		Пример:	E1: имеется 1 ось 6 : форм
		E0 - Нет Оси E1 - 1 Ось E2 - 2 Оси			
Тип Заточки	B1	B0 - Без заточки 		B1 - С Заточкой 	
Угол и Высота	(° - mm)	56-117	A (угол) H (высота)		
	(° - inç)	56-4.606			
Код Цвета Краски	P1	P0 - Без покраски P1 - RAL 9005 Черный P2 - RAL 5012 Голубой P3 - RAL 5013 Кобальтово-синий P4 - RAL 5008 Серо-синий P5 - RAL 2002 Алый P6 - RAL 3002 Карминно-красный P7 - RAL 7035 Светло-серый P8 - RAL 6016 Бирюзово-зеленый P9 - RAL 7016 Антрацитово-серый		P10 - RAL 7011 Железно-серый P11 - RAL 4007 Пурпурно-фиолетовый P12 - RAL 3020 Транспортный красный P13 - RAL 7021 Черно-серый P14 - RAL 5004 Черно-синий P15 - Металлик P16 - RAL 7044 Шелково-серый P17 - RAL 9005 Черный сатин PP1 - RAL 9005 Черный глянцевый	



<b>Код Товара</b>	<b>152 04BK32.214-6-230E1-2B 1.55-94P1.01</b>			
<b>Тип Товара</b>	BK32			
<b>Номер Типа Продукта</b>	01			

Ширина	(mm)	214	Минимальная Ширина - Максимальная Ширина	(mm)	
	(inç)	8.425		(inç)	
Толщина	(mm)	6	Минимальная Толщина - Максимальная Толщина	(mm)	
	(inç)	0.236		(inç)	
Длина	(mm)	230	Минимальная Длина - Максимальная Длина	(mm)	
	(inç)	9.055		(inç)	
Размеры Оси и Отверстий	E1-2	Общее кол-во отверстий или форм по оси		Пример: E1: имеется 1 ось 6 : форм	
		E0 -Нет Оси E1 - 1 Ось E2 - 2 Оси			
Тип Заточки	B1	B0 - Без заточки 		B1 - С Заточкой 	
Угол и Высота	(° - mm)	55-94	A (угол) H (высота)		
	(° - inç)	55-3.700			
Код Цвета Краски	P1	P0 -Без покраски P1 - RAL 9005 Черный P2 - RAL 5012 Голубой P3 - RAL 5013 Кобальтово-синий P4 - RAL 5008 Серо-синий P5 - RAL 2002 Алый P6 - RAL 3002 Карминно-красный P7 - RAL 7035 Светло-серый P8 - RAL 6016 Бирюзово-зеленый P9 - RAL 7016 Антрацитово-серый		P10 - RAL 7011 Железно-серый P11 - RAL 4007 Пурпурно-фиолетовый P12 - RAL 3020 Транспортный красный P13 - RAL 7021 Черно-серый P14 - RAL 5004 Черно-синий P15 - Металлик P16 - RAL 7044 Шелково-серый P17 - RAL 9005 Черный сатин  PP1 - RAL 9005 Черный глянцевый	





<b>Код Товара</b>	<b>152 04BK33.245-8-180E1-2B 1.47-93P1.01</b>			
<b>Тип Товара</b>	BK33			
<b>Номер Типа Продукта</b>	01			

Ширина	(mm)	245	Минимальная Ширина - Максимальная Ширина	(mm)	
	(inç)	9.645		(inç)	
Толщина	(mm)	8	Минимальная Толщина - Максимальная Толщина	(mm)	
	(inç)	0.314		(inç)	
Длина	(mm)	180	Минимальная Длина - Максимальная Длина	(mm)	
	(inç)	7.086		(inç)	
Размеры Оси и Отверстий	E1-2	Общее кол-во отверстий или форм по оси		Пример: E1: имеется 1 ось 6 : форм	
		E0 -Нет Оси E1 - 1 Ось E2 - 2 Оси			
Тип Заточки	B1	B0 - Без заточки 		B1 - С Заточкой 	
Угол и Высота	(° - mm)	47-93	A (угол) H (высота)		
	(° - inç)	47-3.661			
Код Цвета Краски	P1	P0 -Без покраски P1 - RAL 9005 Черный P2 - RAL 5012 Голубой P3 - RAL 5013 Кобальтово-синий P4 - RAL 5008 Серо-синий P5 - RAL 2002 Алый P6 - RAL 3002 Карминно-красный P7 - RAL 7035 Светло-серый P8 - RAL 6016 Бирюзово-зеленый P9 - RAL 7016 Антрацитово-серый		P10 - RAL 7011 Железно-серый P11 - RAL 4007 Пурпурно-фиолетовый P12 - RAL 3020 Транспортный красный P13 - RAL 7021 Черно-серый P14 - RAL 5004 Черно-синий P15 - Металлик P16 - RAL 7044 Шелково-серый P17 - RAL 9005 Черный сатин  PP1 - RAL 9005 Черный глянцевый	



	<b>Код Товара</b>	<b>152 04BK34.335-6-160E1-2B 1.34-67PP1.01</b>
	<b>Тип Товара</b>	<b>BK34</b>
	<b>Номер Типа Продукта</b>	<b>01</b>



Ширина	(mm)	335	Минимальная Ширина - Максимальная Ширина	(mm)	
	(inç)	13.188		(inç)	
Толщина	(mm)	6	Минимальная Толщина - Максимальная Толщина	(mm)	
	(inç)	0.236		(inç)	
Длина	(mm)	160	Минимальная Длина - Максимальная Длина	(mm)	
	(inç)	6.299		(inç)	
Размеры Оси и Отверстий	E1-2	<b>Общее кол-во отверстий или форм по оси</b> E0 - Нет Оси E1 - 1 Ось E2 - 2 Оси		Пример: E1: имеется 1 ось 6 : форм	
Тип Заточки	B1	B0 - Без заточки 		B1 - С Заточкой 	
Угол и Высота	(° - mm)	34-67	A (угол) H (высота)		
	(° - inç)	34-2.637			
Код Цвета Краски	PP1	P0 - Без покраски P1 - RAL 9005 Черный P2 - RAL 5012 Голубой P3 - RAL 5013 Кобальтово-синий P4 - RAL 5008 Серо-синий P5 - RAL 2002 Алый P6 - RAL 3002 Карминно-красный P7 - RAL 7035 Светло-серый P8 - RAL 6016 Бирюзово-зеленый P9 - RAL 7016 Антрацитово-серый		P10 - RAL 7011 Железно-серый P11 - RAL 4007 Пурпурно-фиолетовый P12 - RAL 3020 Транспортный красный P13 - RAL 7021 Черно-серый P14 - RAL 5004 Черно-синий P15 - Металлик P16 - RAL 7044 Шелково-серый P17 - RAL 9005 Черный сатин  PP1 - RAL 9005 Черный глянцевый	

	<b>Код Товара</b>	<b>152 04BK35.230-4-152E1-2B 1.0-130PO.03</b>
	<b>Тип Товара</b>	<b>BK35</b>
	<b>Номер Типа Продукта</b>	<b>03</b>

Ширина	(mm)	230	Минимальная Ширина - Максимальная Ширина	(mm)	
	(inç)	9.055		(inç)	
Толщина	(mm)	4	Минимальная Толщина - Максимальная Толщина	(mm)	
	(inç)	0.157		(inç)	
Длина	(mm)	152	Минимальная Длина - Максимальная Длина	(mm)	
	(inç)	5.984		(inç)	
Размеры Оси и Отверстий	E1-2	<b>Общее кол-во отверстий или форм по оси</b> E0 - Нет Оси E1 - 1 Ось E2 - 2 Оси		Пример: E1: имеется 1 ось 6 : форм	
Тип Заточки	B1	B0 - Без заточки 		B1 - С Заточкой 	
Угол и Высота	(° - mm)	0-130	A (угол) H (высота)		
	(° - inç)	0-5.118			
Код Цвета Краски	PO	P0 - Без покраски P1 - RAL 9005 Черный P2 - RAL 5012 Голубой P3 - RAL 5013 Кобальтово-синий P4 - RAL 5008 Серо-синий P5 - RAL 2002 Алый P6 - RAL 3002 Карминно-красный P7 - RAL 7035 Светло-серый P8 - RAL 6016 Бирюзово-зеленый P9 - RAL 7016 Антрацитово-серый		P10 - RAL 7011 Железно-серый P11 - RAL 4007 Пурпурно-фиолетовый P12 - RAL 3020 Транспортный красный P13 - RAL 7021 Черно-серый P14 - RAL 5004 Черно-синий P15 - Металлик P16 - RAL 7044 Шелково-серый P17 - RAL 9005 Черный сатин  PP1 - RAL 9005 Черный глянцевый	





Код Товара	152 04BK36.120-4-150E0B 1.15-0P0.03
Тип Товара	BK36
Номер Типа Продукта	03

Ширина	(mm)	120	Минимальная Ширина - Максимальная Ширина	(mm)	
	(inç)	4.724		(inç)	
Толщина	(mm)	4	Минимальная Толщина - Максимальная Толщина	(mm)	
	(inç)	0.157		(inç)	
Длина	(mm)	150	Минимальная Длина - Максимальная Длина	(mm)	
	(inç)	5.905		(inç)	
Размеры Оси и Отверстий	E0	Общее кол-во отверстий или форм по оси E0 - Нет Оси E1 - 1 Ось E2 - 2 Оси		Пример: E1: имеется 1 ось 6 : форм	
Тип Заточки	B1	B0 - Без заточки  B1 - С Заточкой 			
Угол и Высота	(° - mm)	15-0	A (угол) H (высота)		
	(° - inç)	15-0			
Код Цвета Краски	PO	P0 - Без покраски P1 - RAL 9005 Черный P2 - RAL 5012 Голубой P3 - RAL 5013 Кобальтово-синий P4 - RAL 5008 Серо-синий P5 - RAL 2002 Алый P6 - RAL 3002 Карминно-красный P7 - RAL 7035 Светло-серый P8 - RAL 6016 Бирюзово-зеленый P9 - RAL 7016 Антрацитово-серый	P10 - RAL 7011 Железно-серый P11 - RAL 4007 Пурпурно-фиолетовый P12 - RAL 3020 Транспортный красный P13 - RAL 7021 Черно-серый P14 - RAL 5004 Черно-синий P15 - Металлик P16 - RAL 7044 Шелково-серый P17 - RAL 9005 Черный сатин  PP1 - RAL 9005 Черный глянцевый		



Код Товара	152 04BK37.230-4-152E1-2B 1.0-130P0.03
Тип Товара	BK37
Номер Типа Продукта	03

Ширина	(mm)	230	Минимальная Ширина - Максимальная Ширина	(mm)	
	(inç)	9.055		(inç)	
Толщина	(mm)	4	Минимальная Толщина - Максимальная Толщина	(mm)	
	(inç)	0.157		(inç)	
Длина	(mm)	152	Минимальная Длина - Максимальная Длина	(mm)	
	(inç)	5.984		(inç)	
Размеры Оси и Отверстий	E1-2	Общее кол-во отверстий или форм по оси E0 - Нет Оси E1 - 1 Ось E2 - 2 Оси		Пример: E1: имеется 1 ось 6 : форм	
Тип Заточки	B1	B0 - Без заточки  B1 - С Заточкой 			
Угол и Высота	(° - mm)	0-130	A (угол) H (высота)		
	(° - inç)	0-5.118			
Код Цвета Краски	PO	P0 - Без покраски P1 - RAL 9005 Черный P2 - RAL 5012 Голубой P3 - RAL 5013 Кобальтово-синий P4 - RAL 5008 Серо-синий P5 - RAL 2002 Алый P6 - RAL 3002 Карминно-красный P7 - RAL 7035 Светло-серый P8 - RAL 6016 Бирюзово-зеленый P9 - RAL 7016 Антрацитово-серый	P10 - RAL 7011 Железно-серый P11 - RAL 4007 Пурпурно-фиолетовый P12 - RAL 3020 Транспортный красный P13 - RAL 7021 Черно-серый P14 - RAL 5004 Черно-синий P15 - Металлик P16 - RAL 7044 Шелково-серый P17 - RAL 9005 Черный сатин  PP1 - RAL 9005 Черный глянцевый		



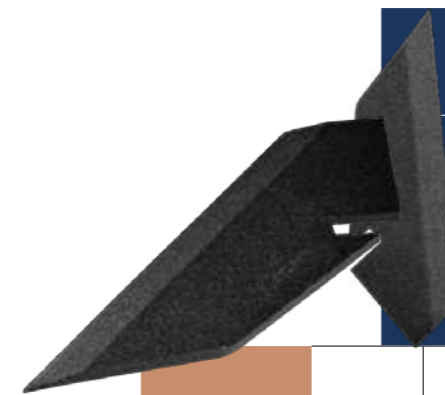

		<b>Код Товара</b>		<b>152 04BK39.140-4-130E1-1B 1.80-95P1.01</b>	
		<b>Тип Товара</b>		BK39	
		<b>Номер Типа Продукта</b>		01	
Ширина	(mm)	140	Минимальная Ширина - Максимальная Ширина	(mm)	
	(inç)	5.511		(inç)	
Толщина	(mm)	4	Минимальная Толщина - Максимальная Толщина	(mm)	
	(inç)	0.157		(inç)	
Длина	(mm)	130	Минимальная Длина - Максимальная Длина	(mm)	
	(inç)	5.118		(inç)	
Размеры Оси и Отверстий	E1-1	Общее кол-во отверстий или форм по оси E0 - Нет Оси E1 - 1 Ось E2 - 2 Оси		Пример: E1: имеется 1 ось 6 : форм	
Тип Заточки	B1	B0 - Без заточки 		B1 - С Заточкой 	
Угол и Высота	(° - mm)	80-95	A (угол) H (высота)		
	(° - inç)	80-3.740			
Код Цвета Краски	P1	P0 - Без покраски P1 - RAL 9005 Черный P2 - RAL 5012 Голубой P3 - RAL 5013 Кобальтово-синий P4 - RAL 5008 Серо-синий P5 - RAL 2002 Алый P6 - RAL 3002 Карминно-красный P7 - RAL 7035 Светло-серый P8 - RAL 6016 Бирюзово-зеленый P9 - RAL 7016 Антрацитово-серый		P10 - RAL 7011 Железно-серый P11 - RAL 4007 Пурпурно-фиолетовый P12 - RAL 3020 Транспортный красный P13 - RAL 7021 Черно-серый P14 - RAL 5004 Черно-синий P15 - Металлик P16 - RAL 7044 Шелково-серый P17 - RAL 9005 Черный сатин PP1 - RAL 9005 Черный глянцевый	





		<b>Код Товара</b>		<b>152 04BK41.170,5-4-70E0B 1P0.02</b>	
		<b>Тип Товара</b>		BK41	
		<b>Номер Типа Продукта</b>		02	
Ширина	(mm)	170,5	Минимальная Ширина - Максимальная Ширина	(mm)	
	(inç)	6.712		(inç)	
Толщина	(mm)	4	Минимальная Толщина - Максимальная Толщина	(mm)	
	(inç)	0.157		(inç)	
Длина	(mm)	70	Минимальная Длина - Максимальная Длина	(mm)	
	(inç)	2.755		(inç)	
Размеры Оси и Отверстий	E0	Общее кол-во отверстий или форм по оси E0 - Нет Оси E1 - 1 Ось E2 - 2 Оси		Пример: E1: имеется 1 ось 6 : форм	
Тип Заточки	B1	B0 - Без заточки 		B1 - С Заточкой 	
Угол и Высота	(° - mm)	0-0	A (угол) H (высота)		
	(° - inç)	0-0			
Код Цвета Краски	P0	P0 - Без покраски P1 - RAL 9005 Черный P2 - RAL 5012 Голубой P3 - RAL 5013 Кобальтово-синий P4 - RAL 5008 Серо-синий P5 - RAL 2002 Алый P6 - RAL 3002 Карминно-красный P7 - RAL 7035 Светло-серый P8 - RAL 6016 Бирюзово-зеленый P9 - RAL 7016 Антрацитово-серый		P10 - RAL 7011 Железно-серый P11 - RAL 4007 Пурпурно-фиолетовый P12 - RAL 3020 Транспортный красный P13 - RAL 7021 Черно-серый P14 - RAL 5004 Черно-синий P15 - Металлик P16 - RAL 7044 Шелково-серый P17 - RAL 9005 Черный сатин PP1 - RAL 9005 Черный глянцевый	



	<b>Код Товара</b>	<b>152 04BK42.170,5-4-70E0B 1P0.02</b>			
	<b>Тип Товара</b>	BK42			
	<b>Номер Типа Продукта</b>	02			



Ширина	(mm)	170,5	Минимальная Ширина - Максимальная Ширина	(mm)	
	(inç)	6.712		(inç)	
Толщина	(mm)	4	Минимальная Толщина - Максимальная Толщина	(mm)	
	(inç)	0.157		(inç)	
Длина	(mm)	70	Минимальная Длина - Максимальная Длина	(mm)	
	(inç)	2.755		(inç)	
Размеры Оси и Отверстий	EO	Общее кол-во отверстий или форм по оси EO –Нет Оси E1 – 1 Ось E2 – 2 Оси		Пример: E1: имеется 1 ось 6 : форм	
Тип Заточки	B1	B0 – Без заточки 		B1 – С Заточкой 	
Угол и Высота	(° - mm)	0-0	A (угол) H (высота)		
	(° - inç)	0-0			
Код Цвета Краски	P0	P0 –Без покраски P1 – RAL 9005 Черный P2 – RAL 5012 Голубой P3 – RAL 5013 Кобальтово-синий P4 – RAL 5008 Серо-синий P5 – RAL 2002 Алый P6 – RAL 3002 Карминно-красный P7 – RAL 7035 Светло-серый P8 – RAL 6016 Бирюзово-зеленый P9 – RAL 7016 Антрацитово-серый		P10 – RAL 7011 Железно-серый P11 – RAL 4007 Пурпурно-фиолетовый P12 – RAL 3020 Транспортный красный P13 – RAL 7021 Черно-серый P14 – RAL 5004 Черно-синий P15 – Металлик P16 – RAL 7044 Шелково-серый P17 – RAL 9005 Черный сатин  PP1 – RAL 9005 Черный глянцевый	

	<b>Код Товара</b>	<b>152 04BK45.205-3-160E1-1B 1.38-62P1.01</b>			
	<b>Тип Товара</b>	BK45			
	<b>Номер Типа Продукта</b>	01			

Ширина	(mm)	205	Минимальная Ширина - Максимальная Ширина	(mm)	
	(inç)	8.070		(inç)	
Толщина	(mm)	3	Минимальная Толщина - Максимальная Толщина	(mm)	
	(inç)	0.118		(inç)	
Длина	(mm)	160	Минимальная Длина - Максимальная Длина	(mm)	
	(inç)	6.299		(inç)	
Размеры Оси и Отверстий	E1-1	Общее кол-во отверстий или форм по оси EO –Нет Оси E1 – 1 Ось E2 – 2 Оси		Пример: E1: имеется 1 ось 6 : форм	
Тип Заточки	B1	B0 – Без заточки 		B1 – С Заточкой 	
Угол и Высота	(° - mm)	38-62	A (угол) H (высота)		
	(° - inç)	38-2.440			
Код Цвета Краски	P1	P0 –Без покраски P1 – RAL 9005 Черный P2 – RAL 5012 Голубой P3 – RAL 5013 Кобальтово-синий P4 – RAL 5008 Серо-синий P5 – RAL 2002 Алый P6 – RAL 3002 Карминно-красный P7 – RAL 7035 Светло-серый P8 – RAL 6016 Бирюзово-зеленый P9 – RAL 7016 Антрацитово-серый		P10 – RAL 7011 Железно-серый P11 – RAL 4007 Пурпурно-фиолетовый P12 – RAL 3020 Транспортный красный P13 – RAL 7021 Черно-серый P14 – RAL 5004 Черно-синий P15 – Металлик P16 – RAL 7044 Шелково-серый P17 – RAL 9005 Черный сатин  PP1 – RAL 9005 Черный глянцевый	





<b>Код Товара</b>	<b>152 04BK46.359-10-192E1-2B 1.70-162P1.01</b>
<b>Тип Товара</b>	<b>BK46</b>
<b>Номер Типа Продукта</b>	<b>01</b>

Ширина	(mm)	359	Минимальная Ширина - Максимальная Ширина	(mm)	
	(inç)	14.133		(inç)	
Толщина	(mm)	10	Минимальная Толщина - Максимальная Толщина	(mm)	
	(inç)	0.393		(inç)	
Длина	(mm)	192	Минимальная Длина - Максимальная Длина	(mm)	
	(inç)	7.559		(inç)	
Размеры Оси и Отверстий	E1-2	Общее кол-во отверстий или форм по оси		Пример: E1: имеется 1 ось 6 : форм	
		E0 - Нет Оси E1 - 1 Ось E2 - 2 Оси			
Тип Заточки	B1	B0 - Без заточки 		B1 - С Заточкой 	
Угол и Высота	(° - mm)	70-162	A (угол) H (высота)		
	(° - inç)	70-6.377			
Код Цвета Краски	P1	P0 - Без покраски P1 - RAL 9005 Черный P2 - RAL 5012 Голубой P3 - RAL 5013 Кобальтово-синий P4 - RAL 5008 Серо-синий P5 - RAL 2002 Алый P6 - RAL 3002 Карминно-красный P7 - RAL 7035 Светло-серый P8 - RAL 6016 Бирюзово-зеленый P9 - RAL 7016 Антрацитово-серый		P10 - RAL 7011 Железно-серый P11 - RAL 4007 Пурпурно-фиолетовый P12 - RAL 3020 Транспортный красный P13 - RAL 7021 Черно-серый P14 - RAL 5004 Черно-синий P15 - Металлик P16 - RAL 7044 Шелково-серый P17 - RAL 9005 Черный сатин PP1 - RAL 9005 Черный глянцевый	





<b>Код Товара</b>	<b>152 04BK47.67-4-140E1-1B 1.34-49P1.01</b>
<b>Тип Товара</b>	<b>BK47</b>
<b>Номер Типа Продукта</b>	<b>01</b>



Ширина	(mm)	67	Минимальная Ширина - Максимальная Ширина	(mm)	
	(inç)	2.637		(inç)	
Толщина	(mm)	4	Минимальная Толщина - Максимальная Толщина	(mm)	
	(inç)	0.157		(inç)	
Длина	(mm)	140	Минимальная Длина - Максимальная Длина	(mm)	
	(inç)	5.511		(inç)	
Размеры Оси и Отверстий	E1-1	Общее кол-во отверстий или форм по оси		Пример: E1: имеется 1 ось 6 : форм	
		E0 - Нет Оси E1 - 1 Ось E2 - 2 Оси			
Тип Заточки	B1	B0 - Без заточки 		B1 - С Заточкой 	
Угол и Высота	(° - mm)	34-49	A (угол) H (высота)		
	(° - inç)	34-1.929			
Код Цвета Краски	P1	P0 - Без покраски P1 - RAL 9005 Черный P2 - RAL 5012 Голубой P3 - RAL 5013 Кобальтово-синий P4 - RAL 5008 Серо-синий P5 - RAL 2002 Алый P6 - RAL 3002 Карминно-красный P7 - RAL 7035 Светло-серый P8 - RAL 6016 Бирюзово-зеленый P9 - RAL 7016 Антрацитово-серый		P10 - RAL 7011 Железно-серый P11 - RAL 4007 Пурпурно-фиолетовый P12 - RAL 3020 Транспортный красный P13 - RAL 7021 Черно-серый P14 - RAL 5004 Черно-синий P15 - Металлик P16 - RAL 7044 Шелково-серый P17 - RAL 9005 Черный сатин PP1 - RAL 9005 Черный глянцевый	



	<b>Код Товара</b>	<b>152 04BK52.130-4-150E1-1B 1.43-71P1.01</b>			
	<b>Тип Товара</b>	BK52			
	<b>Номер Типа Продукта</b>	01			

Ширина	(mm)	130	Минимальная Ширина - Максимальная Ширина	(mm)	
	(inç)	5.118		(inç)	
Толщина	(mm)	4	Минимальная Толщина - Максимальная Толщина	(mm)	
	(inç)	0.157		(inç)	
Длина	(mm)	150	Минимальная Длина - Максимальная Длина	(mm)	
	(inç)	5.905		(inç)	
Размеры Оси и Отверстий	E1-1	<b>Общее кол-во отверстий или форм по оси</b>		Пример: E1: имеется 1 ось 6: форм	
		E0 - Нет Оси E1 - 1 Ось E2 - 2 Оси			
Тип Заточки	B1	B0 - Без заточки 		B1 - С Заточкой 	
Угол и Высота	(° - mm)	43-71	A (угол) H (высота)		
	(° - inç)	43-2.795			
Код Цвета Краски	P1	P0 - Без покраски P1 - RAL 9005 Черный P2 - RAL 5012 Голубой P3 - RAL 5013 Кобальтово-синий P4 - RAL 5008 Серо-синий P5 - RAL 2002 Алый P6 - RAL 3002 Карминно-красный P7 - RAL 7035 Светло-серый P8 - RAL 6016 Бирюзово-зеленый P9 - RAL 7016 Антрацитово-серый		P10 - RAL 7011 Железно-серый P11 - RAL 4007 Пурпурно-фиолетовый P12 - RAL 3020 Транспортный красный P13 - RAL 7021 Черно-серый P14 - RAL 5004 Черно-синий P15 - Металлик P16 - RAL 7044 Шелково-серый P17 - RAL 9005 Черный сатин PP1 - RAL 9005 Черный глянцевый	

	<b>Код Товара</b>	<b>152 04BK53.130-4-150E1-1B 1.43-71P1.01</b>			
	<b>Тип Товара</b>	BK53			
	<b>Номер Типа Продукта</b>	01			

Ширина	(mm)	130	Минимальная Ширина - Максимальная Ширина	(mm)	
	(inç)	5.118		(inç)	
Толщина	(mm)	4	Минимальная Толщина - Максимальная Толщина	(mm)	
	(inç)	0.157		(inç)	
Длина	(mm)	150	Минимальная Длина - Максимальная Длина	(mm)	
	(inç)	5.905		(inç)	
Размеры Оси и Отверстий	E1-1	<b>Общее кол-во отверстий или форм по оси</b>		Пример: E1: имеется 1 ось 6: форм	
		E0 - Нет Оси E1 - 1 Ось E2 - 2 Оси			
Тип Заточки	B1	B0 - Без заточки 		B1 - С Заточкой 	
Угол и Высота	(° - mm)	43-71	A (угол) H (высота)		
	(° - inç)	43-2.795			
Код Цвета Краски	P1	P0 - Без покраски P1 - RAL 9005 Черный P2 - RAL 5012 Голубой P3 - RAL 5013 Кобальтово-синий P4 - RAL 5008 Серо-синий P5 - RAL 2002 Алый P6 - RAL 3002 Карминно-красный P7 - RAL 7035 Светло-серый P8 - RAL 6016 Бирюзово-зеленый P9 - RAL 7016 Антрацитово-серый		P10 - RAL 7011 Железно-серый P11 - RAL 4007 Пурпурно-фиолетовый P12 - RAL 3020 Транспортный красный P13 - RAL 7021 Черно-серый P14 - RAL 5004 Черно-синий P15 - Металлик P16 - RAL 7044 Шелково-серый P17 - RAL 9005 Черный сатин PP1 - RAL 9005 Черный глянцевый	





ПЕРЕОСМЫСЛЕНИЕ  
СОВЕРШЕНСТВА

# Каток-почвоуплотнитель





Код Товара		152 10L1.534-3GD-327E0B0 NO.0-20,5PO.01			
Тип Товара		L1			
Номер Типа Продукта		O1			
Диаметр	(mm)	534	Минимальный Диаметр - Максимальный Диаметр	(mm)	534-534
	(inch)	21.023		(inch)	21.023-21.023
Толщина	(mm)	3	Минимальная Толщина - Максимальная Толщина	(mm)	3-3
	(inch)	0.118		(inch)	0.118-0.118
Детали Центрального Отверстия	(mm)	GD-327	Без Отверстий / <b>GO</b> Квадрат / <b>GD</b> Круг / <b>GK</b> Квадрат в Круге / <b>GKD</b> Звезда / <b>GY</b>		<b>GS / Специальный</b>
	(inch)	GD-12.874			
Размеры Оси и Отверстий по оси	EO	<b>Общее кол-во отверстий или форм</b> E0 - Нет Оси E1 - 1 Ось E2 - 2 Оси ES - Спец.		Пример:            E1: имеется 1 ось 6: форм	
Тип Заточки	BO	BO - Без заточки B1 - С Заточкой B2 - Двойная Заточка B3 - Последовательная Заточка B4 - Двойная Последовательная Заточка			
Зубцы и Детали	(mm)	NO	<b>Форма Зубца</b> D (Круглый) ND - Круглый V (V) NV - V U (U) NU - U S (Специальный) NS - Специальный	<b>NO-0-0</b> NO - Количество Зубцов 0 - Размер Края Зубца 0 - Размер Глубины Зубца	
	(inch)	NO			NO Гладкий N Зубцы
Радиус и Высота	(mm)	0-20,5	<b>R</b> (бара - радиус) <b>H</b> (h)		
	(inch)	0-0.807			
Код Цвета Краски	PO	P0 - Без покраски P1 - RAL 9005 Черный P2 - RAL 5012 Голубой P3 - RAL 5013 Кобальтово-синий P4 - RAL 5008 Серо-синий P5 - RAL 2002 Алый P6 - RAL 3002 Карминно-красный P7 - RAL 7035 Светло-серый P8 - RAL 6016 Бирюзово-зеленый P9 - RAL 7016 Антрацитово-серый		P10 - RAL 7011 Железно-серый P11 - RAL 4007 Пурпурно-фиолетовый P12 - RAL 3020 Транспортный красный P13 - RAL 7021 Черно-серый P14 - RAL 5004 Черно-синий P15 - Металлик P16 - RAL 7044 Шелково-серый P17 - RAL 9005 Черный сатин PP1 - RAL 9005 Черный глянцевый	

Код Товара		152 10L2.600-4GD-357E0B0 NO.0-40PO.01			
Тип Товара		L2			
Номер Типа Продукта		O1			
Диаметр	(mm)	600	Минимальный Диаметр - Максимальный Диаметр	(mm)	600-670
	(inch)	23.622		(inch)	23.622-26.377
Толщина	(mm)	4	Минимальная Толщина - Максимальная Толщина	(mm)	4-6
	(inch)	0.157		(inch)	0.157-0.236
Детали Центрального Отверстия	(mm)	GD-357	Без Отверстий / <b>GO</b> Квадрат / <b>GD</b> Круг / <b>GK</b> Квадрат в Круге / <b>GKD</b> Звезда / <b>GY</b>		<b>GS / Специальный</b>
	(inch)	GD-14.055			
Размеры Оси и Отверстий по оси	EO	<b>Общее кол-во отверстий или форм</b> E0 - Нет Оси E1 - 1 Ось E2 - 2 Оси ES - Спец.		Пример:            E1: имеется 1 ось 6: форм	
Тип Заточки	BO	BO - Без заточки B1 - С Заточкой B2 - Двойная Заточка B3 - Последовательная Заточка B4 - Двойная Последовательная Заточка			
Зубцы и Детали	(mm)	NO	<b>Форма Зубца</b> D (Круглый) ND - Круглый V (V) NV - V U (U) NU - U S (Специальный) NS - Специальный	<b>NO-0-0</b> NO - Количество Зубцов 0 - Размер Края Зубца 0 - Размер Глубины Зубца	
	(inch)	NO			NO Гладкий N Зубцы
Радиус и Высота	(mm)	0-40	<b>R</b> (бара - радиус) <b>H</b> (h)		
	(inch)	0-1.574			
Код Цвета Краски	PO	P0 - Без покраски P1 - RAL 9005 Черный P2 - RAL 5012 Голубой P3 - RAL 5013 Кобальтово-синий P4 - RAL 5008 Серо-синий P5 - RAL 2002 Алый P6 - RAL 3002 Карминно-красный P7 - RAL 7035 Светло-серый P8 - RAL 6016 Бирюзово-зеленый P9 - RAL 7016 Антрацитово-серый		P10 - RAL 7011 Железно-серый P11 - RAL 4007 Пурпурно-фиолетовый P12 - RAL 3020 Транспортный красный P13 - RAL 7021 Черно-серый P14 - RAL 5004 Черно-синий P15 - Металлик P16 - RAL 7044 Шелково-серый P17 - RAL 9005 Черный сатин PP1 - RAL 9005 Черный глянцевый	



Код Товара		152 10L3.600-4GD-327E1-12B0 NO.0-40PO.01			
Тип Товара		L3			
Номер Типа Продукта		01			
Диаметр	(mm)	600	Минимальный Диаметр - Максимальный Диаметр	(mm)	600-600
	(inch)	23.622		(inch)	23.622-23.622
Толщина	(mm)	4	Минимальная Толщина - Максимальная Толщина	(mm)	4-4
	(inch)	0.157		(inch)	0.157-0.157
Детали Центрального Отверстия	(mm)	GD-327	Без Отверстий / <b>GO</b> Квадрат / <b>GD</b> Круг / <b>GK</b> Квадрат в Круге / <b>GKD</b> Звезда / <b>GY</b> <b>GS / Специальный</b>		
	(inch)	GD-12.874			
Размеры Оси и Отверстий по оси	E1-12	<b>Общее кол-во отверстий или форм</b> E0 - Нет Оси E1 - 1 Ось E2 - 2 Оси ES - Спец.		Пример:            E1: имеется 1 ось delta: форм	
Тип Заточки	B0	B0 - Без заточки B1 - С Заточкой B2 - Двойная Заточка B3 - Последовательная Заточка B4 - Двойная Последовательная Заточка			
Зубцы и Детали	(mm)	NO	<b>Форма Зубца</b> D (Круглый) ND - Круглый V (V) NV - V U (U) NU - U S (Специальный) NS - Специальный <b>NO - Количество Зубцов</b> <b>O - Размер Края Зубца</b> <b>U - Размер Глубины Зубца</b>		
	(inch)	NO			
Радиус и Высота	(mm)	0-40	<b>R</b> (бара - радиус) <b>H</b> (h)		
	(inch)	0-1.574			
Код Цвета Краски	PO	P0 - Без покраски P1 - RAL 9005 Черный P2 - RAL 5012 Голубой P3 - RAL 5013 Кобальтово-синий P4 - RAL 5008 Серо-синий P5 - RAL 2002 Алый P6 - RAL 3002 Карминно-красный P7 - RAL 7035 Светло-серый P8 - RAL 6016 Бирюзово-зеленый P9 - RAL 7016 Антрацитово-серый		P10 - RAL 7011 Железно-серый P11 - RAL 4007 Пурпурно-фиолетовый P12 - RAL 3020 Транспортный красный P13 - RAL 7021 Черно-серый P14 - RAL 5004 Черно-синий P15 - Металлик P16 - RAL 7044 Шелково-серый P17 - RAL 9005 Черный сатин PP1 - RAL 9005 Черный глянцевый	

Код Товара		152 10L4.600-3GD-409,5E1-18B0 NO.0-30PO.01			
Тип Товара		L4			
Номер Типа Продукта		01			
Диаметр	(mm)	600	Минимальный Диаметр - Максимальный Диаметр	(mm)	600-600
	(inch)	23.622		(inch)	23.622-23.622
Толщина	(mm)	3	Минимальная Толщина - Максимальная Толщина	(mm)	3-3
	(inch)	0.118		(inch)	0.118-0.118
Детали Центрального Отверстия	(mm)	GD-409,5	Без Отверстий / <b>GO</b> Квадрат / <b>GD</b> Круг / <b>GK</b> Квадрат в Круге / <b>GKD</b> Звезда / <b>GY</b> <b>GS / Специальный</b>		
	(inch)	GD-16.122			
Размеры Оси и Отверстий по оси	E1-18	<b>Общее кол-во отверстий или форм</b> E0 - Нет Оси E1 - 1 Ось E2 - 2 Оси ES - Спец.		Пример:            E1: имеется 1 ось delta: форм	
Тип Заточки	B0	B0 - Без заточки B1 - С Заточкой B2 - Двойная Заточка B3 - Последовательная Заточка B4 - Двойная Последовательная Заточка			
Зубцы и Детали	(mm)	NO	<b>Форма Зубца</b> D (Круглый) ND - Круглый V (V) NV - V U (U) NU - U S (Специальный) NS - Специальный <b>NO - Количество Зубцов</b> <b>O - Размер Края Зубца</b> <b>U - Размер Глубины Зубца</b>		
	(inch)	NO			
Радиус и Высота	(mm)	0-30	<b>R</b> (бара - радиус) <b>H</b> (h)		
	(inch)	0-1.181			
Код Цвета Краски	PO	P0 - Без покраски P1 - RAL 9005 Черный P2 - RAL 5012 Голубой P3 - RAL 5013 Кобальтово-синий P4 - RAL 5008 Серо-синий P5 - RAL 2002 Алый P6 - RAL 3002 Карминно-красный P7 - RAL 7035 Светло-серый P8 - RAL 6016 Бирюзово-зеленый P9 - RAL 7016 Антрацитово-серый		P10 - RAL 7011 Железно-серый P11 - RAL 4007 Пурпурно-фиолетовый P12 - RAL 3020 Транспортный красный P13 - RAL 7021 Черно-серый P14 - RAL 5004 Черно-синий P15 - Металлик P16 - RAL 7044 Шелково-серый P17 - RAL 9005 Черный сатин PP1 - RAL 9005 Черный глянцевый	



Код Товара		152 10L5.600-4GD-276E0B0 ND10-60-21.0-35P0.01			
Тип Товара		L5			
Номер Типа Продукта		01			
Диаметр	(mm)	600	Минимальный Диаметр - Максимальный Диаметр	(mm)	600-600
	(inch)	23.622		(inch)	23.622-23.622
Толщина	(mm)	4	Минимальная Толщина - Максимальная Толщина	(mm)	4-4
	(inch)	0.157		(inch)	0.157-0.157
Детали Центрального Отверстия	(mm)	GD-276	Без Отверстий / <b>GO</b> Квадрат / <b>GD</b> Круг / <b>GK</b> Квадрат в Круге / <b>GKD</b> Звезда / <b>GY</b> <b>GS / Специальный</b>		
	(inch)	GD-10.866			
Размеры Оси и Отверстий по оси	E0	<b>Общее кол-во отверстий или форм</b> E0 - Нет Оси E1 - 1 Ось E2 - 2 Оси ES - Спец.		Пример:            E1: имеется 1 ось 6: форм	
Тип Заточки	B0	B0 - Без заточки B1 - С Заточкой B2 - Двойная Заточка B3 - Последовательная Заточка B4 - Двойная Последовательная Заточка			
Зубцы и Детали	(mm)	ND10-60-21	<b>Форма Зубца</b> D (Круглый) ND - Круглый V (V) NV - V U (U) NU - U S (Специальный) NS - Специальный <b>NO</b> Гладкий <b>N</b> Зубцы	<b>ND10-60-21</b> <b>ND10 - Çentik Sayısı</b> <b>60 - Çentik Ağız Ölçüsü</b> <b>21 - Çentik Ağız Derinlik Ölçüsü</b>	
	(inch)	ND10-2.362-0.826			
Радиус и Высота	(mm)	0-35	<b>R</b> (бара - радиус) <b>H</b> (h)		
	(inch)	0-1.377			
Код Цвета Краски	P0	P0 - Без покраски P1 - RAL 9005 Черный P2 - RAL 5012 Голубой P3 - RAL 5013 Кобальтово-синий P4 - RAL 5008 Серо-синий P5 - RAL 2002 Алый P6 - RAL 3002 Карминно-красный P7 - RAL 7035 Светло-серый P8 - RAL 6016 Бирюзово-зеленый P9 - RAL 7016 Антрацитово-серый		P10 - RAL 7011 Железно-серый P11 - RAL 4007 Пурпурно-фиолетовый P12 - RAL 3020 Транспортный красный P13 - RAL 7021 Черно-серый P14 - RAL 5004 Черно-синий P15 - Металлик P16 - RAL 7044 Шелково-серый P17 - RAL 9005 Черный сатин PP1 - RAL 9005 Черный глянцевый	

Код Товара		152 10L6.700-4GD-276E1-12B0 ND12-60-21.0-35P0.01			
Тип Товара		L6			
Номер Типа Продукта		01			
Диаметр	(mm)	700	Минимальный Диаметр - Максимальный Диаметр	(mm)	700-700
	(inch)	27.559		(inch)	27.559-27.559
Толщина	(mm)	4	Минимальная Толщина - Максимальная Толщина	(mm)	4-4
	(inch)	0.157		(inch)	0.157-0.157
Детали Центрального Отверстия	(mm)	GD-276	Без Отверстий / <b>GO</b> Квадрат / <b>GD</b> Круг / <b>GK</b> Квадрат в Круге / <b>GKD</b> Звезда / <b>GY</b> <b>GS / Специальный</b>		
	(inch)	GD-10.866			
Размеры Оси и Отверстий по оси	E1-12	<b>Общее кол-во отверстий или форм</b> E0 - Нет Оси E1 - 1 Ось E2 - 2 Оси ES - Спец.		Пример:            E1: имеется 1 ось 6: форм	
Тип Заточки	B0	B0 - Без заточки B1 - С Заточкой B2 - Двойная Заточка B3 - Последовательная Заточка B4 - Двойная Последовательная Заточка			
Зубцы и Детали	(mm)	ND12-60-21	<b>Форма Зубца</b> D (Круглый) ND - Круглый V (V) NV - V U (U) NU - U S (Специальный) NS - Специальный <b>NO</b> Гладкий <b>N</b> Зубцы	<b>ND12-60-21</b> <b>ND12 - Çentik Sayısı</b> <b>60 - Çentik Ağız Ölçüsü</b> <b>21 - Çentik Ağız Derinlik Ölçüsü</b>	
	(inch)	ND12-2.362-0.826			
Радиус и Высота	(mm)	0-35	<b>R</b> (бара - радиус) <b>H</b> (h)		
	(inch)	0-1.377			
Код Цвета Краски	P0	P0 - Без покраски P1 - RAL 9005 Черный P2 - RAL 5012 Голубой P3 - RAL 5013 Кобальтово-синий P4 - RAL 5008 Серо-синий P5 - RAL 2002 Алый P6 - RAL 3002 Карминно-красный P7 - RAL 7035 Светло-серый P8 - RAL 6016 Бирюзово-зеленый P9 - RAL 7016 Антрацитово-серый		P10 - RAL 7011 Железно-серый P11 - RAL 4007 Пурпурно-фиолетовый P12 - RAL 3020 Транспортный красный P13 - RAL 7021 Черно-серый P14 - RAL 5004 Черно-синий P15 - Металлик P16 - RAL 7044 Шелково-серый P17 - RAL 9005 Черный сатин PP1 - RAL 9005 Черный глянцевый	



Код Товара		152 10L7.600-6GD-276,1E0B0 ND10-60-21PO.01			
Тип Товара		L7			
Номер Типа Продукта		01			
Диаметр	(mm)	600	Минимальный Диаметр - Максимальный Диаметр	(mm)	600-600
	(inch)	23.622		(inch)	23.622-23.622
Толщина	(mm)	6	Минимальная Толщина - Максимальная Толщина	(mm)	6-6
	(inch)	0.236		(inch)	0.236-0.236
Детали Центрального Отверстия	(mm)	GD-276,1	Без Отверстий / <b>GO</b> Квадрат / <b>GD</b> Круг / <b>GK</b> Квадрат в Круге / <b>GKD</b> Звезда / <b>GY</b> <b>GS / Специальный</b>		
	(inch)	GD-10.870			
Размеры Оси и Отверстий по оси	E0	<b>Общее кол-во отверстий или форм</b> E0 - Нет Оси E1 - 1 Ось E2 - 2 Оси ES - Спец.		Пример:            E1: имеется 1 ось 6: форм	
Тип Заточки	B0	B0 - Без заточки B1 - С Заточкой B2 - Двойная Заточка B3 - Последовательная Заточка B4 - Двойная Последовательная Заточка			
Зубцы и Детали	(mm)	ND10-60-21	<b>Форма Зубца</b> D (Круглый) ND - Круглый V (V) NV - V U (U) NU - U S (Специальный) NS - Специальный <b>NO</b> Гладкий <b>N</b> Зубцы	<b>ND10-60-21</b> <b>ND10 - Çentik Sayısı</b> <b>60 - Çentik Ağız Ölçüsü</b> <b>21 - Çentik Ağız Derinlik Ölçüsü</b>	
	(inch)	ND10-2.362-0.826			
Радиус и Высота	(mm)	0-0	<b>R</b> (бара - радиус) <b>H</b> (h)		
	(inch)	0-0			
Код Цвета Краски	PO	P0 - Без покраски P1 - RAL 9005 Черный P2 - RAL 5012 Голубой P3 - RAL 5013 Кобальтово-синий P4 - RAL 5008 Серо-синий P5 - RAL 2002 Алый P6 - RAL 3002 Карминно-красный P7 - RAL 7035 Светло-серый P8 - RAL 6016 Бирюзово-зеленый P9 - RAL 7016 Антрацитово-серый		P10 - RAL 7011 Железно-серый P11 - RAL 4007 Пурпурно-фиолетовый P12 - RAL 3020 Транспортный красный P13 - RAL 7021 Черно-серый P14 - RAL 5004 Черно-синий P15 - Металлик P16 - RAL 7044 Шелково-серый P17 - RAL 9005 Черный сатин PP1 - RAL 9005 Черный глянцевый	

Код Товара		152 10L8.700-6GD-276,1E0B0 ND12-60-21PO.01			
Тип Товара		L8			
Номер Типа Продукта		01			
Диаметр	(mm)	700	Минимальный Диаметр - Максимальный Диаметр	(mm)	700-700
	(inch)	27.559		(inch)	27.559-27.559
Толщина	(mm)	6	Минимальная Толщина - Максимальная Толщина	(mm)	6-6
	(inch)	0.236		(inch)	0.236-0.236
Детали Центрального Отверстия	(mm)	GD-276,1	Без Отверстий / <b>GO</b> Квадрат / <b>GD</b> Круг / <b>GK</b> Квадрат в Круге / <b>GKD</b> Звезда / <b>GY</b> <b>GS / Специальный</b>		
	(inch)	GD-10.870			
Размеры Оси и Отверстий по оси	E0	<b>Общее кол-во отверстий или форм</b> E0 - Нет Оси E1 - 1 Ось E2 - 2 Оси ES - Спец.		Пример:            E1: имеется 1 ось 6: форм	
Тип Заточки	B0	B0 - Без заточки B1 - С Заточкой B2 - Двойная Заточка B3 - Последовательная Заточка B4 - Двойная Последовательная Заточка			
Зубцы и Детали	(mm)	ND12-60-21	<b>Форма Зубца</b> D (Круглый) ND - Круглый V (V) NV - V U (U) NU - U S (Специальный) NS - Специальный <b>NO</b> Гладкий <b>N</b> Зубцы	<b>ND12-60-21</b> <b>ND12 - Çentik Sayısı</b> <b>60 - Çentik Ağız Ölçüsü</b> <b>21 - Çentik Ağız Derinlik Ölçüsü</b>	
	(inch)	ND12-2.362-0.826			
Радиус и Высота	(mm)	0-0	<b>R</b> (бара - радиус) <b>H</b> (h)		
	(inch)	0-0			
Код Цвета Краски	PO	P0 - Без покраски P1 - RAL 9005 Черный P2 - RAL 5012 Голубой P3 - RAL 5013 Кобальтово-синий P4 - RAL 5008 Серо-синий P5 - RAL 2002 Алый P6 - RAL 3002 Карминно-красный P7 - RAL 7035 Светло-серый P8 - RAL 6016 Бирюзово-зеленый P9 - RAL 7016 Антрацитово-серый		P10 - RAL 7011 Железно-серый P11 - RAL 4007 Пурпурно-фиолетовый P12 - RAL 3020 Транспортный красный P13 - RAL 7021 Черно-серый P14 - RAL 5004 Черно-синий P15 - Металлик P16 - RAL 7044 Шелково-серый P17 - RAL 9005 Черный сатин PP1 - RAL 9005 Черный глянцевый	



Код Товара		152 10L9.600-4GD-276E1-10B0 ND10-59-21.0-73PO.01			
Тип Товара		L9			
Номер Типа Продукта		01			
Диаметр	(mm)	600	Минимальный Диаметр - Максимальный Диаметр	(mm)	580-600
	(inch)	23.622		(inch)	22.834-23.622
Толщина	(mm)	4	Минимальная Толщина - Максимальная Толщина	(mm)	4-4
	(inch)	0.157		(inch)	0.157-0.157
Детали Центрального Отверстия	(mm)	GD-276	Без Отверстий / <b>GO</b> Квадрат / <b>GD</b> Круг / <b>GK</b> Квадрат в Круге / <b>GKD</b> Звезда / <b>GY</b> <b>GS / Специальный</b>		
	(inch)	GD-10.866			
Размеры Оси и Отверстий по оси	E1-10	<b>Общее кол-во отверстий или форм</b> E0 - Нет Оси E1 - 1 Ось E2 - 2 Оси ES - Спец.		Пример:            E1: имеется 1 ось 6: форм	
Тип Заточки	B0	B0 - Без заточки B1 - С Заточкой B2 - Двойная Заточка B3 - Последовательная Заточка B4 - Двойная Последовательная Заточка			
Зубцы и Детали	(mm)	ND10-59-21	<b>Форма Зубца</b> D (Круглый) ND - Круглый V (V) NV - V U (U) NU - U S (Специальный) NS - Специальный <b>NO</b> Гладкий <b>N</b> Зубцы	<b>ND10-59-21</b> <b>ND10 - Çentik Sayısı</b> <b>59 - Çentik Ağız Ölçüsü</b> <b>21 - Çentik Ağız Derinlik Ölçüsü</b>	
	(inch)	ND10-2.322-0.826			
Радиус и Высота	(mm)	0-73	<b>R</b> (бара - радиус) <b>H</b> (h)		
	(inch)	0-2.874			
Код Цвета Краски	PO	P0 - Без покраски P1 - RAL 9005 Черный P2 - RAL 5012 Голубой P3 - RAL 5013 Кобальтово-синий P4 - RAL 5008 Серо-синий P5 - RAL 2002 Алый P6 - RAL 3002 Карминно-красный P7 - RAL 7035 Светло-серый P8 - RAL 6016 Бирюзово-зеленый P9 - RAL 7016 Антрацитово-серый		P10 - RAL 7011 Железно-серый P11 - RAL 4007 Пурпурно-фиолетовый P12 - RAL 3020 Транспортный красный P13 - RAL 7021 Черно-серый P14 - RAL 5004 Черно-синий P15 - Металлик P16 - RAL 7044 Шелково-серый P17 - RAL 9005 Черный сатин PP1 - RAL 9005 Черный глянцевый	

Код Товара		152 10L10.600-6GD-276E1-10B0 ND10-59-21PO.01			
Тип Товара		L10			
Номер Типа Продукта		01			
Диаметр	(mm)	600	Минимальный Диаметр - Максимальный Диаметр	(mm)	600-600
	(inch)	23.622		(inch)	23.622-23.622
Толщина	(mm)	6	Минимальная Толщина - Максимальная Толщина	(mm)	6-6
	(inch)	0.236		(inch)	0.236-0.236
Детали Центрального Отверстия	(mm)	GD-276	Без Отверстий / <b>GO</b> Квадрат / <b>GD</b> Круг / <b>GK</b> Квадрат в Круге / <b>GKD</b> Звезда / <b>GY</b> <b>GS / Специальный</b>		
	(inch)	GD-10.866			
Размеры Оси и Отверстий по оси	E1-10	<b>Общее кол-во отверстий или форм</b> E0 - Нет Оси E1 - 1 Ось E2 - 2 Оси ES - Спец.		Пример:            E1: имеется 1 ось 6: форм	
Тип Заточки	B0	B0 - Без заточки B1 - С Заточкой B2 - Двойная Заточка B3 - Последовательная Заточка B4 - Двойная Последовательная Заточка			
Зубцы и Детали	(mm)	ND10-59-21	<b>Форма Зубца</b> D (Круглый) ND - Круглый V (V) NV - V U (U) NU - U S (Специальный) NS - Специальный <b>NO</b> Гладкий <b>N</b> Зубцы	<b>ND10-59-21</b> <b>ND10 - Çentik Sayısı</b> <b>59 - Çentik Ağız Ölçüsü</b> <b>21 - Çentik Ağız Derinlik Ölçüsü</b>	
	(inch)	ND10-2.322-0.826			
Радиус и Высота	(mm)	0-0	<b>R</b> (бара - радиус) <b>H</b> (h)		
	(inch)	0-0			
Код Цвета Краски	PO	P0 - Без покраски P1 - RAL 9005 Черный P2 - RAL 5012 Голубой P3 - RAL 5013 Кобальтово-синий P4 - RAL 5008 Серо-синий P5 - RAL 2002 Алый P6 - RAL 3002 Карминно-красный P7 - RAL 7035 Светло-серый P8 - RAL 6016 Бирюзово-зеленый P9 - RAL 7016 Антрацитово-серый		P10 - RAL 7011 Железно-серый P11 - RAL 4007 Пурпурно-фиолетовый P12 - RAL 3020 Транспортный красный P13 - RAL 7021 Черно-серый P14 - RAL 5004 Черно-синий P15 - Металлик P16 - RAL 7044 Шелково-серый P17 - RAL 9005 Черный сатин PP1 - RAL 9005 Черный глянцевый	



Код Товара		152 10L11.700-4GD-358,5E1-12B0 ND12-59-21.0-73PO.01			
Тип Товара		L11			
Номер Типа Продукта		01			
Диаметр	(mm)	700	Минимальный Диаметр - Максимальный Диаметр	(mm)	700-700
	(inch)	27.559		(inch)	27.559-27.559
Толщина	(mm)	4	Минимальная Толщина - Максимальная Толщина	(mm)	4-4
	(inch)	0.157		(inch)	0.157-0.157
Детали Центрального Отверстия	(mm)	GD-358,5	Без Отверстий / <b>GO</b> Квадрат / <b>GD</b> Круг / <b>GK</b> Квадрат в Круге / <b>GKD</b> Звезда / <b>GY</b> <b>GS / Специальный</b>		
	(inch)	GD-14.114			
Размеры Оси и Отверстий по оси	E1-12	<b>Общее кол-во отверстий или форм</b> E0 - Нет Оси E1 - 1 Ось E2 - 2 Оси ES - Спец.		Пример:            E1: имеется 1 ось 6: форм	
Тип Заточки	B0	B0 - Без заточки B1 - С Заточкой B2 - Двойная Заточка B3 - Последовательная Заточка B4 - Двойная Последовательная Заточка			
Зубцы и Детали	(mm)	ND12-59-21	<b>Форма Зубца</b> D (Круглый) ND - Круглый V (V) NV - V U (U) NU - U S (Специальный) NS - Специальный <b>NO</b> Гладкий <b>N</b> Зубцы	<b>ND12-59-21</b> <b>ND12 - Çentik Sayısı</b> <b>59 - Çentik Ağız Ölçüsü</b> <b>21 - Çentik Ağız Derinlik Ölçüsü</b>	
	(inch)	ND12-2.322-0.826			
Радиус и Высота	(mm)	0-73	<b>R</b> (бара - радиус) <b>H</b> (h)		
	(inch)	0-2.874			
Код Цвета Краски	PO	P0 - Без покраски P1 - RAL 9005 Черный P2 - RAL 5012 Голубой P3 - RAL 5013 Кобальтово-синий P4 - RAL 5008 Серо-синий P5 - RAL 2002 Алый P6 - RAL 3002 Карминно-красный P7 - RAL 7035 Светло-серый P8 - RAL 6016 Бирюзово-зеленый P9 - RAL 7016 Антрацитово-серый		P10 - RAL 7011 Железно-серый P11 - RAL 4007 Пурпурно-фиолетовый P12 - RAL 3020 Транспортный красный P13 - RAL 7021 Черно-серый P14 - RAL 5004 Черно-синий P15 - Металлик P16 - RAL 7044 Шелково-серый P17 - RAL 9005 Черный сатин PP1 - RAL 9005 Черный глянцевый	

Код Товара		152 10L12.700-6GD-358,5E1-12B0 ND12-59-21PO.01			
Тип Товара		L12			
Номер Типа Продукта		01			
Диаметр	(mm)	700	Минимальный Диаметр - Максимальный Диаметр	(mm)	700-700
	(inch)	27.559		(inch)	27.559-27.559
Толщина	(mm)	6	Минимальная Толщина - Максимальная Толщина	(mm)	6-6
	(inch)	0.236		(inch)	0.236-0.236
Детали Центрального Отверстия	(mm)	GD-358,5	Без Отверстий / <b>GO</b> Квадрат / <b>GD</b> Круг / <b>GK</b> Квадрат в Круге / <b>GKD</b> Звезда / <b>GY</b> <b>GS / Специальный</b>		
	(inch)	GD-14.114			
Размеры Оси и Отверстий по оси	E1-12	<b>Общее кол-во отверстий или форм</b> E0 - Нет Оси E1 - 1 Ось E2 - 2 Оси ES - Спец.		Пример:            E1: имеется 1 ось 6: форм	
Тип Заточки	B0	B0 - Без заточки B1 - С Заточкой B2 - Двойная Заточка B3 - Последовательная Заточка B4 - Двойная Последовательная Заточка			
Зубцы и Детали	(mm)	ND12-59-21	<b>Форма Зубца</b> D (Круглый) ND - Круглый V (V) NV - V U (U) NU - U S (Специальный) NS - Специальный <b>NO</b> Гладкий <b>N</b> Зубцы	<b>ND12-59-21</b> <b>ND12 - Çentik Sayısı</b> <b>59 - Çentik Ağız Ölçüsü</b> <b>21 - Çentik Ağız Derinlik Ölçüsü</b>	
	(inch)	ND12-2.322-0.826			
Радиус и Высота	(mm)	0-0	<b>R</b> (бара - радиус) <b>H</b> (h)		
	(inch)	0-0			
Код Цвета Краски	PO	P0 - Без покраски P1 - RAL 9005 Черный P2 - RAL 5012 Голубой P3 - RAL 5013 Кобальтово-синий P4 - RAL 5008 Серо-синий P5 - RAL 2002 Алый P6 - RAL 3002 Карминно-красный P7 - RAL 7035 Светло-серый P8 - RAL 6016 Бирюзово-зеленый P9 - RAL 7016 Антрацитово-серый		P10 - RAL 7011 Железно-серый P11 - RAL 4007 Пурпурно-фиолетовый P12 - RAL 3020 Транспортный красный P13 - RAL 7021 Черно-серый P14 - RAL 5004 Черно-синий P15 - Металлик P16 - RAL 7044 Шелково-серый P17 - RAL 9005 Черный сатин PP1 - RAL 9005 Черный глянцевый	





Код Товара		152 10L15.605-5GD-90E0B0 NO.0-56PO.01			
Тип Товара		L15			
Номер Типа Продукта		01			
Диаметр	(mm)	605	Минимальный Диаметр - Максимальный Диаметр	(mm)	605-605
	(inch)	23.818		(inch)	23.818-23.818
Толщина	(mm)	5	Минимальная Толщина - Максимальная Толщина	(mm)	5-5
	(inch)	0.196		(inch)	0.196-0.196
Детали Центрального Отверстия	(mm)	GD-90	Без Отверстий / <b>GO</b> Квадрат / <b>GD</b> Круг / <b>GK</b> Квадрат в Круге / <b>GKD</b> Звезда / <b>GY</b>		<b>GS / Специальный</b>
	(inch)	GD-3.543			
Размеры Оси и Отверстий по оси	E0	<b>Общее кол-во отверстий или форм</b> E0 - Нет Оси E1 - 1 Ось E2 - 2 Оси ES - Спец.		Пример:            E1: имеется 1 ось 6: форм	
Тип Заточки	B0	B0 - Без заточки B1 - С Заточкой B2 - Двойная Заточка B3 - Последовательная Заточка B4 - Двойная Последовательная Заточка			
Зубцы и Детали	(mm)	NO	<b>Форма Зубца</b> D (Круглый) ND - Круглый V (V) NV - V U (U) NU - U S (Специальный) NS - Специальный	<b>NO-0-0</b> NO - Çentik Sayısı 0 - Çentik Ağız Ölçüsü 0 - Çentik Ağız Derinlik Ölçüsü	
	(inch)	NO			NO Гладкий N Зубцы
Радиус и Высота	(mm)	0-56	<b>R</b> (бара - радиус) <b>H</b> (h)		
	(inch)	0-2.204			
Код Цвета Краски	PO	P0 - Без покраски P1 - RAL 9005 Черный P2 - RAL 5012 Голубой P3 - RAL 5013 Кобальтово-синий P4 - RAL 5008 Серо-синий P5 - RAL 2002 Алый P6 - RAL 3002 Карминно-красный P7 - RAL 7035 Светло-серый P8 - RAL 6016 Бирюзово-зеленый P9 - RAL 7016 Антрацитово-серый		P10 - RAL 7011 Железно-серый P11 - RAL 4007 Пурпурно-фиолетовый P12 - RAL 3020 Транспортный красный P13 - RAL 7021 Черно-серый P14 - RAL 5004 Черно-синий P15 - Металлик P16 - RAL 7044 Шелково-серый P17 - RAL 9005 Черный сатин PP1 - RAL 9005 Черный глянцевый	

Код Товара		152 10L16.470-4,5GD-242E1-6B0 NO.0-40,8PO.01			
Тип Товара		L16			
Номер Типа Продукта		01			
Диаметр	(mm)	470	Минимальный Диаметр - Максимальный Диаметр	(mm)	470-470
	(inch)	18.503		(inch)	18.503-18.503
Толщина	(mm)	4,5	Минимальная Толщина - Максимальная Толщина	(mm)	4,5-4,5
	(inch)	0.177		(inch)	0.177-0.177
Детали Центрального Отверстия	(mm)	GD-242	Без Отверстий / <b>GO</b> Квадрат / <b>GD</b> Круг / <b>GK</b> Квадрат в Круге / <b>GKD</b> Звезда / <b>GY</b>		<b>GS / Специальный</b>
	(inch)	GD-9.527			
Размеры Оси и Отверстий по оси	E1-6	<b>Общее кол-во отверстий или форм</b> E0 - Нет Оси E1 - 1 Ось E2 - 2 Оси ES - Спец.		Пример:            E1: имеется 1 ось 6: форм	
Тип Заточки	B0	B0 - Без заточки B1 - С Заточкой B2 - Двойная Заточка B3 - Последовательная Заточка B4 - Двойная Последовательная Заточка			
Зубцы и Детали	(mm)	NO	<b>Форма Зубца</b> D (Круглый) ND - Круглый V (V) NV - V U (U) NU - U S (Специальный) NS - Специальный	<b>NO-0-0</b> NO - Çentik Sayısı 0 - Çentik Ağız Ölçüsü 0 - Çentik Ağız Derinlik Ölçüsü	
	(inch)	NO			NO Гладкий N Зубцы
Радиус и Высота	(mm)	0-40,8	<b>R</b> (бара - радиус) <b>H</b> (h)		
	(inch)	0-1.606			
Код Цвета Краски	PO	P0 - Без покраски P1 - RAL 9005 Черный P2 - RAL 5012 Голубой P3 - RAL 5013 Кобальтово-синий P4 - RAL 5008 Серо-синий P5 - RAL 2002 Алый P6 - RAL 3002 Карминно-красный P7 - RAL 7035 Светло-серый P8 - RAL 6016 Бирюзово-зеленый P9 - RAL 7016 Антрацитово-серый		P10 - RAL 7011 Железно-серый P11 - RAL 4007 Пурпурно-фиолетовый P12 - RAL 3020 Транспортный красный P13 - RAL 7021 Черно-серый P14 - RAL 5004 Черно-синий P15 - Металлик P16 - RAL 7044 Шелково-серый P17 - RAL 9005 Черный сатин PP1 - RAL 9005 Черный глянцевый	



Код Товара		152 10L17.472-3GD-180,5E0B0 NO.0-25P0.01			
Тип Товара		L17			
Номер Типа Продукта		01			
Диаметр	(mm) (inç)	472 18.582	Минимальный Диаметр - Максимальный Диаметр	(mm) (inç)	472-472 18.582-18.582
Толщина	(mm) (inç)	3 0.118	Минимальная Толщина - Максимальная Толщина	(mm) (inç)	3-3 0.118-0.118
Детали Центрального Отверстия	(mm) (inç)	GD-180,5 GD-7.106	Без Отверстий / <b>GO</b> Квадрат / <b>GD</b> Круг / <b>GK</b> Квадрат в Круге / <b>GKD</b> Звезда / <b>GY</b>		<b>GS / Специальный</b>
Размеры Оси и Отверстий по оси	E0	Общее кол-во отверстий или форм E0 - Нет Оси E1 - 1 Ось E2 - 2 Оси ES - Спец.		Пример:	E1: имеется 1 ось 6: форм
Тип Заточки	BO	BO - Без заточки B1 - С Заточкой B2 - Двойная Заточка B3 - Последовательная Заточка B4 - Двойная Последовательная Заточка			
Зубцы и Детали	(mm) (inç)	NO NO	Форма Зубца D (Круглый) ND - Круглый V (V) NV - V U (U) NU - U S (Специальный) NS - Специальный NO Гладкий N Зубцы		NO-0-0 NO - Количество Зубцов 0 - Размер Края Зубца 0 - Размер Глубины Зубца
Радиус и Высота	(mm) (inç)	0-25 0-0.984	<b>R</b> (бара - радиус) <b>H</b> (h)		
Код Цвета Краски	PO	PO - Без покраски P1 - RAL 9005 Черный P2 - RAL 5012 Голубой P3 - RAL 5013 Кобальтово-синий P4 - RAL 5008 Серо-синий P5 - RAL 2002 Алый P6 - RAL 3002 Карминно-красный P7 - RAL 7035 Светло-серый P8 - RAL 6016 Бирюзово-зеленый P9 - RAL 7016 Антрацитово-серый		P10 - RAL 7011 Железно-серый P11 - RAL 4007 Пурпурно-фиолетовый P12 - RAL 3020 Транспортный красный P13 - RAL 7021 Черно-серый P14 - RAL 5004 Черно-синий P15 - Металлик P16 - RAL 7044 Шелково-серый P17 - RAL 9005 Черный сатин  PP1 - RAL 9005 Черный глянцевый	

Код Товара		152 10L19.705-5GD-90E0B0 NO.0-67PP1.01			
Тип Товара		L19			
Номер Типа Продукта		01			
Диаметр	(mm) (inch)	705 27.755	Минимальный Диаметр - Максимальный Диаметр	(mm) (inch)	705-705 27.755-27.755
Толщина	(mm) (inch)	5 0.196	Минимальная Толщина - Максимальная Толщина	(mm) (inch)	5-5 0.196-0.196
Детали Центрального Отверстия	(mm) (inch)	GD-90 GD-3.543	Без Отверстий / <b>GO</b> Квадрат / <b>GD</b> Круг / <b>GK</b> Квадрат в Круге / <b>GKD</b> Звезда / <b>GY</b>		<b>GS / Специальный</b>
Размеры Оси и Отверстий по оси	E0	Общее кол-во отверстий или форм E0 - Нет Оси E1 - 1 Ось E2 - 2 Оси ES - Спец.		Пример:	E1: имеется 1 ось 6: форм
Тип Заточки	BO	BO - Без заточки B1 - С Заточкой B2 - Двойная Заточка B3 - Последовательная Заточка B4 - Двойная Последовательная Заточка			
Зубцы и Детали	(mm) (inch)	NO NO	Форма Зубца D (Круглый) ND - Круглый V (V) NV - V U (U) NU - U S (Специальный) NS - Специальный NO Гладкий N Зубцы		NO-0-0 NO - Çentik Sayısı 0 - Çentik Ağzı Ölçüsü 0 - Çentik Ağzı Derinlik Ölçüsü
Радиус и Высота	(mm) (inch)	0-67 0-2.637	<b>R</b> (бара - радиус) <b>H</b> (h)		
Код Цвета Краски	PP1	PO - Без покраски P1 - RAL 9005 Черный P2 - RAL 5012 Голубой P3 - RAL 5013 Кобальтово-синий P4 - RAL 5008 Серо-синий P5 - RAL 2002 Алый P6 - RAL 3002 Карминно-красный P7 - RAL 7035 Светло-серый P8 - RAL 6016 Бирюзово-зеленый P9 - RAL 7016 Антрацитово-серый		P10 - RAL 7011 Железно-серый P11 - RAL 4007 Пурпурно-фиолетовый P12 - RAL 3020 Транспортный красный P13 - RAL 7021 Черно-серый P14 - RAL 5004 Черно-синий P15 - Металлик P16 - RAL 7044 Шелково-серый P17 - RAL 9005 Черный сатин  PP1 - RAL 9005 Черный глянцевый	



Код Товара		152 10L20.600-3,5GD-276E0B0 NO.0-48,6P1.01			
Тип Товара		L20			
Номер Типа Продукта		01			
Диаметр	(mm)	600	Минимальный Диаметр - Максимальный Диаметр	(mm)	600-600
	(inch)	23.622		(inch)	23.622-23.622
Толщина	(mm)	3,5	Минимальная Толщина - Максимальная Толщина	(mm)	3,5-3,5
	(inch)	0.137		(inch)	0.137-0.137
Детали Центрального Отверстия	(mm)	GD-276	Без Отверстий / <b>GO</b> Квадрат / <b>GD</b> Круг / <b>GK</b> Квадрат в Круге / <b>GKD</b> Звезда / <b>GY</b>		<b>GS / Специальный</b>
	(inch)	GD-10.866			
Размеры Оси и Отверстий по оси	E0	<b>Общее кол-во отверстий или форм</b> E0 - Нет Оси E1 - 1 Ось E2 - 2 Оси ES - Спец.		Пример:            E1: имеется 1 ось 6: форм	
Тип Заточки	B0	B0 - Без заточки B1 - С Заточкой B2 - Двойная Заточка B3 - Последовательная Заточка B4 - Двойная Последовательная Заточка			
Зубцы и Детали	(mm)	NO	<b>Форма Зубца</b> D (Круглый) ND - Круглый V (V) NV - V U (U) NU - U S (Специальный) NS - Специальный	<b>NO-0-0</b> NO - Çentik Sayısı 0 - Çentik Ağız Ölçüsü 0 - Çentik Ağız Derinlik Ölçüsü	
	(inch)	NO			NO Гладкий N Зубцы
Радиус и Высота	(mm)	0-48,6	<b>R</b> (бара - радиус) <b>H</b> (h)		
	(inch)	0-1.913			
Код Цвета Краски	P1	P0 - Без покраски P1 - RAL 9005 Черный P2 - RAL 5012 Голубой P3 - RAL 5013 Кобальтово-синий P4 - RAL 5008 Серо-синий P5 - RAL 2002 Алый P6 - RAL 3002 Карминно-красный P7 - RAL 7035 Светло-серый P8 - RAL 6016 Бирюзово-зеленый P9 - RAL 7016 Антрацитово-серый		P10 - RAL 7011 Железно-серый P11 - RAL 4007 Пурпурно-фиолетовый P12 - RAL 3020 Транспортный красный P13 - RAL 7021 Черно-серый P14 - RAL 5004 Черно-синий P15 - Металлик P16 - RAL 7044 Шелково-серый P17 - RAL 9005 Черный сатин PP1 - RAL 9005 Черный глянцевый	

Код Товара		152 10L23.548-3,5GD-358,2E0B0 NO.0-50,4P13.01			
Тип Товара		L23			
Номер Типа Продукта		01			
Диаметр	(mm)	548	Минимальный Диаметр - Максимальный Диаметр	(mm)	548-548
	(inch)	21.574		(inch)	21.574-21.574
Толщина	(mm)	3,5	Минимальная Толщина - Максимальная Толщина	(mm)	3,5-3,5
	(inch)	0.137		(inch)	0.137-0.137
Детали Центрального Отверстия	(mm)	GD-358,2	Без Отверстий / <b>GO</b> Квадрат / <b>GD</b> Круг / <b>GK</b> Квадрат в Круге / <b>GKD</b> Звезда / <b>GY</b>		<b>GS / Специальный</b>
	(inch)	GD-14.102			
Размеры Оси и Отверстий по оси	E0	<b>Общее кол-во отверстий или форм</b> E0 - Нет Оси E1 - 1 Ось E2 - 2 Оси ES - Спец.		Пример:            E1: имеется 1 ось 6: форм	
Тип Заточки	B0	B0 - Без заточки B1 - С Заточкой B2 - Двойная Заточка B3 - Последовательная Заточка B4 - Двойная Последовательная Заточка			
Зубцы и Детали	(mm)	NO	<b>Форма Зубца</b> D (Круглый) ND - Круглый V (V) NV - V U (U) NU - U S (Специальный) NS - Специальный	<b>NO-0-0</b> NO - Çentik Sayısı 0 - Çentik Ağız Ölçüsü 0 - Çentik Ağız Derinlik Ölçüsü	
	(inch)	NO			NO Гладкий N Зубцы
Радиус и Высота	(mm)	0-50,4	<b>R</b> (бара - радиус) <b>H</b> (h)		
	(inch)	0-1.984			
Код Цвета Краски	P13	P0 - Без покраски P1 - RAL 9005 Черный P2 - RAL 5012 Голубой P3 - RAL 5013 Кобальтово-синий P4 - RAL 5008 Серо-синий P5 - RAL 2002 Алый P6 - RAL 3002 Карминно-красный P7 - RAL 7035 Светло-серый P8 - RAL 6016 Бирюзово-зеленый P9 - RAL 7016 Антрацитово-серый		P10 - RAL 7011 Железно-серый P11 - RAL 4007 Пурпурно-фиолетовый P12 - RAL 3020 Транспортный красный P13 - RAL 7021 Черно-серый P14 - RAL 5004 Черно-синий P15 - Металлик P16 - RAL 7044 Шелково-серый P17 - RAL 9005 Черный сатин PP1 - RAL 9005 Черный глянцевый	

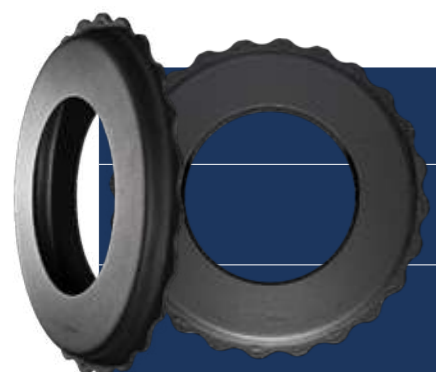

		<b>Код Товара</b>		<b>152 10ML1-1.534-3GD-327E0B0 NO.0-41PO.01</b>	
		<b>Тип Товара</b>		ML1-1	
		<b>Номер Типа Продукта</b>		01	
Диаметр	(mm)	534	Минимальный Диаметр - Максимальный Диаметр	(mm)	534-534
	(inç)	21.023		(inç)	21.023-21.023
Толщина	(mm)	3	Минимальная Толщина - Максимальная Толщина	(mm)	3-3
	(inç)	0.118		(inç)	0.118-0.118
Детали Центрального Отверстия	(mm)	GD-327	Без Отверстий / <b>GO</b> Квадрат / <b>GD</b> Круг / <b>GK</b> Квадрат в Круге / <b>GKD</b> Звезда / <b>GY</b> <b>GS / Специальный</b>		
	(inç)	GD-12.874			
Размеры Оси и Отверстий по оси	E0	Общее кол-во отверстий или форм E0 - Нет Оси E1 - 1 Ось E2 - 2 Оси ES - Спец.		Пример:  E1: имеется 1 ось 6 : форм	
Тип Заточки	B0	B0 - Без заточки B1 - С Заточкой B2 - Двойная Заточка B3 - Последовательная Заточка B4 - Двойная Последовательная Заточка			
Зубцы и Детали	(mm)	NO	<b>Форма Зубца</b> D (Круглый) ND - Круглый V (V) NV - V U (U) NU - U S (Специальный) NS - Специальный NO Гладкий N Зубцы	<b>NO-0-0</b> NO - Количество Зубцов 0 - Размер Края Зубца 0 - Размер Глубины Зубца	
	(inç)	NO			
Радиус и Высота	(mm)	0-41	<b>R</b> (бара - радиус) <b>H</b> (h)		
	(inç)	0-1.614			
Код Цвета Краски	PO	P0 - Без покраски P1 - RAL 9005 Черный P2 - RAL 5012 Голубой P3 - RAL 5013 Кобальтово-синий P4 - RAL 5008 Серо-синий P5 - RAL 2002 Алый P6 - RAL 3002 Карминно-красный P7 - RAL 7035 Светло-серый P8 - RAL 6016 Бирюзово-зеленый P9 - RAL 7016 Антрацитово-серый		P10 - RAL 7011 Железно-серый P11 - RAL 4007 Пурпурно-фиолетовый P12 - RAL 3020 Транспортный красный P13 - RAL 7021 Черно-серый P14 - RAL 5004 Черно-синий P15 - Металлик P16 - RAL 7044 Шелково-серый P17 - RAL 9005 Черный сатин PP1 - RAL 9005 Черный глянцевый	

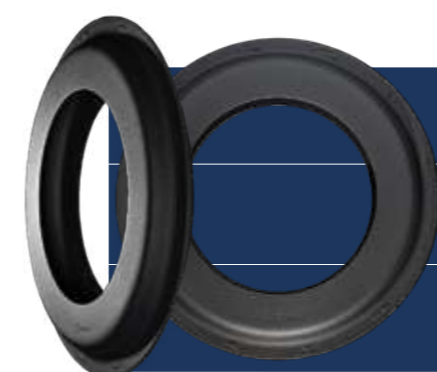

		<b>Код Товара</b>		<b>152 10ML2-2.600-4GD-357E0B0 NO.0-80PO.01</b>	
		<b>Тип Товара</b>		ML2-2	
		<b>Номер Типа Продукта</b>		01	
Диаметр	(mm)	600	Минимальный Диаметр - Максимальный Диаметр	(mm)	600-600
	(inç)	23.622		(inç)	23.622-23.622
Толщина	(mm)	4	Минимальная Толщина - Максимальная Толщина	(mm)	4-4
	(inç)	0.157		(inç)	0.157-0.157
Детали Центрального Отверстия	(mm)	GD-357	Без Отверстий / <b>GO</b> Квадрат / <b>GD</b> Круг / <b>GK</b> Квадрат в Круге / <b>GKD</b> Звезда / <b>GY</b> <b>GS / Специальный</b>		
	(inç)	GD-14.055			
Размеры Оси и Отверстий по оси	E0	Общее кол-во отверстий или форм E0 - Нет Оси E1 - 1 Ось E2 - 2 Оси ES - Спец.		Пример:  E1: имеется 1 ось 6 : форм	
Тип Заточки	B0	B0 - Без заточки B1 - С Заточкой B2 - Двойная Заточка B3 - Последовательная Заточка B4 - Двойная Последовательная Заточка			
Зубцы и Детали	(mm)	NO	<b>Форма Зубца</b> D (Круглый) ND - Круглый V (V) NV - V U (U) NU - U S (Специальный) NS - Специальный NO Гладкий N Зубцы	<b>NO-0-0</b> NO - Количество Зубцов 0 - Размер Края Зубца 0 - Размер Глубины Зубца	
	(inç)	NO			
Радиус и Высота	(mm)	0-80	<b>R</b> (бара - радиус) <b>H</b> (h)		
	(inç)	0-3.149			
Код Цвета Краски	PO	P0 - Без покраски P1 - RAL 9005 Черный P2 - RAL 5012 Голубой P3 - RAL 5013 Кобальтово-синий P4 - RAL 5008 Серо-синий P5 - RAL 2002 Алый P6 - RAL 3002 Карминно-красный P7 - RAL 7035 Светло-серый P8 - RAL 6016 Бирюзово-зеленый P9 - RAL 7016 Антрацитово-серый		P10 - RAL 7011 Железно-серый P11 - RAL 4007 Пурпурно-фиолетовый P12 - RAL 3020 Транспортный красный P13 - RAL 7021 Черно-серый P14 - RAL 5004 Черно-синий P15 - Металлик P16 - RAL 7044 Шелково-серый P17 - RAL 9005 Черный сатин PP1 - RAL 9005 Черный глянцевый	



		<b>Код Товара</b>		<b>152 10ML3-3.600-4GD-327E0B0 NO.0-80PO.01</b>	
		<b>Тип Товара</b>		ML3-3	
		<b>Номер Типа Продукта</b>		01	
Диаметр	(mm)	600	Минимальный Диаметр - Максимальный Диаметр	(mm)	600-600
	(inç)	23.622		(inç)	23.622-23.622
Толщина	(mm)	4	Минимальная Толщина - Максимальная Толщина	(mm)	4-4
	(inç)	0.157		(inç)	0.157-0.157
Детали Центрального Отверстия	(mm)	GD-327	Без Отверстий / <b>GO</b> Квадрат / <b>GD</b> Круг / <b>GK</b> Квадрат в Круге / <b>GKD</b> Звезда / <b>GY</b>		<b>GS / Специальный</b>
	(inç)	GD-12.874			
Размеры Оси и Отверстий по оси	EO	Общее кол-во отверстий или форм EO - Нет Оси E1 - 1 Ось E2 - 2 Оси ES - Спец.		Пример:          E1: имеется 1 ось 6 : форм	
Тип Заточки	BO	BO - Без заточки B1 - С Заточкой B2 - Двойная Заточка B3 - Последовательная Заточка B4 - Двойная Последовательная Заточка			
Зубцы и Детали	(mm)	NO	<b>Форма Зубца</b> D (Круглый) ND - Круглый V (V) NV - V U (U) NU - U S (Специальный) NS - Специальный NO Гладкий N Зубцы		<b>NO-0-0</b> NO - Количество Зубцов 0 - Размер Края Зубца 0 - Размер Глубины Зубца
	(inç)	NO			
Радиус и Высота	(mm)	0-80	<b>R</b> ( бара - радиус ) <b>H</b> (h)		
	(inç)	0-3.149			
Код Цвета Краски	PO	P0 - Без покраски P1 - RAL 9005 Черный P2 - RAL 5012 Голубой P3 - RAL 5013 Кобальтово-синий P4 - RAL 5008 Серо-синий P5 - RAL 2002 Алый P6 - RAL 3002 Карминно-красный P7 - RAL 7035 Светло-серый P8 - RAL 6016 Бирюзово-зеленый P9 - RAL 7016 Антрацитово-серый		P10 - RAL 7011 Железно-серый P11 - RAL 4007 Пурпурно-фиолетовый P12 - RAL 3020 Транспортный красный P13 - RAL 7021 Черно-серый P14 - RAL 5004 Черно-синий P15 - Металлик P16 - RAL 7044 Шелково-серый P17 - RAL 9005 Черный сатин PP1 - RAL 9005 Черный глянцевый	



		<b>Код Товара</b>		<b>152 10ML4-4.600-3GD-409,5E0B0 NO.0-60PO.01</b>	
		<b>Тип Товара</b>		ML4-4	
		<b>Номер Типа Продукта</b>		01	
Диаметр	(mm)	600	Минимальный Диаметр - Максимальный Диаметр	(mm)	600-600
	(inç)	23.622		(inç)	23.622-23.622
Толщина	(mm)	3	Минимальная Толщина - Максимальная Толщина	(mm)	3-3
	(inç)	0.118		(inç)	0.118-0.118
Детали Центрального Отверстия	(mm)	GD-409,5	Без Отверстий / <b>GO</b> Квадрат / <b>GD</b> Круг / <b>GK</b> Квадрат в Круге / <b>GKD</b> Звезда / <b>GY</b>		<b>GS / Специальный</b>
	(inç)	GD-16.122			
Размеры Оси и Отверстий по оси	EO	Общее кол-во отверстий или форм EO - Нет Оси E1 - 1 Ось E2 - 2 Оси ES - Спец.		Пример:          E1: имеется 1 ось 6 : форм	
Тип Заточки	BO	BO - Без заточки B1 - С Заточкой B2 - Двойная Заточка B3 - Последовательная Заточка B4 - Двойная Последовательная Заточка			
Зубцы и Детали	(mm)	NO	<b>Форма Зубца</b> D (Круглый) ND - Круглый V (V) NV - V U (U) NU - U S (Специальный) NS - Специальный NO Гладкий N Зубцы		<b>NO-0-0</b> NO - Количество Зубцов 0 - Размер Края Зубца 0 - Размер Глубины Зубца
	(inç)	NO			
Радиус и Высота	(mm)	0-60	<b>R</b> ( бара - радиус ) <b>H</b> (h)		
	(inç)	0-2.362			
Код Цвета Краски	PO	P0 - Без покраски P1 - RAL 9005 Черный P2 - RAL 5012 Голубой P3 - RAL 5013 Кобальтово-синий P4 - RAL 5008 Серо-синий P5 - RAL 2002 Алый P6 - RAL 3002 Карминно-красный P7 - RAL 7035 Светло-серый P8 - RAL 6016 Бирюзово-зеленый P9 - RAL 7016 Антрацитово-серый		P10 - RAL 7011 Железно-серый P11 - RAL 4007 Пурпурно-фиолетовый P12 - RAL 3020 Транспортный красный P13 - RAL 7021 Черно-серый P14 - RAL 5004 Черно-синий P15 - Металлик P16 - RAL 7044 Шелково-серый P17 - RAL 9005 Черный сатин PP1 - RAL 9005 Черный глянцевый	



Код Товара		152 10ML 5-5.600-4GD-276E0B0 ND10-60-21.0-70P0.01			
Тип Товара		ML5-5			
Номер Типа Продукта		01			
Диаметр	(mm)	600	Минимальный Диаметр - Максимальный Диаметр	(mm)	600-600
	(inch)	23.622		(inch)	23.622-23.622
Толщина	(mm)	4	Минимальная Толщина - Максимальная Толщина	(mm)	4-4
	(inch)	0.157		(inch)	0.157-0.157
Детали Центрального Отверстия	(mm)	GD-276	Без Отверстий / <b>GO</b> Квадрат / <b>GD</b> Круг / <b>GK</b> Квадрат в Круге / <b>GKD</b> Звезда / <b>GY</b> <b>GS / Специальный</b>		
	(inch)	GD-10.866			
Размеры Оси и Отверстий по оси	E0	<b>Общее кол-во отверстий или форм</b> E0 - Нет Оси E1 - 1 Ось E2 - 2 Оси ES - Спец.		Пример:            E1: имеется 1 ось 6: форм	
Тип Заточки	B0	B0 - Без заточки B1 - С Заточкой B2 - Двойная Заточка B3 - Последовательная Заточка B4 - Двойная Последовательная Заточка			
Зубцы и Детали	(mm)	ND10-60-21	<b>Форма Зубца</b> D (Круглый) ND - Круглый V (V) NV - V U (U) NU - U S (Специальный) NS - Специальный	<b>ND10-60-21</b> <b>ND10 - Çentik Sayısı</b> <b>60 - Çentik Ağız Ölçüsü</b> <b>21 - Çentik Ağız Derinlik Ölçüsü</b>	
	(inch)	ND10-2.362-0.826		<b>NO Гладкий</b> <b>N Зубцы</b>	
Радиус и Высота	(mm)	0-70	<b>R</b> (бара - радиус) <b>H</b> (h)		
	(inch)	0-2.755			
Код Цвета Краски	P0	P0 - Без покраски P1 - RAL 9005 Черный P2 - RAL 5012 Голубой P3 - RAL 5013 Кобальтово-синий P4 - RAL 5008 Серо-синий P5 - RAL 2002 Алый P6 - RAL 3002 Карминно-красный P7 - RAL 7035 Светло-серый P8 - RAL 6016 Бирюзово-зеленый P9 - RAL 7016 Антрацитово-серый		P10 - RAL 7011 Железно-серый P11 - RAL 4007 Пурпурно-фиолетовый P12 - RAL 3020 Транспортный красный P13 - RAL 7021 Черно-серый P14 - RAL 5004 Черно-синий P15 - Металлик P16 - RAL 7044 Шелково-серый P17 - RAL 9005 Черный сатин PP1 - RAL 9005 Черный глянцевый	



Код Товара		152 10ML5-7.600-6-4GD-276E0B0 ND10-60-21.0-41P0.01			
Тип Товара		ML5-7			
Номер Типа Продукта		01			
Диаметр	(mm)	600	Минимальный Диаметр - Максимальный Диаметр	(mm)	600-600
	(inch)	23.622		(inch)	23.622-23.622
Толщина	(mm)	4-6	Минимальная Толщина - Максимальная Толщина	(mm)	4-6
	(inch)	0.157-0.236		(inch)	0.157-0.236
Детали Центрального Отверстия	(mm)	GD-276	Без Отверстий / <b>GO</b> Квадрат / <b>GD</b> Круг / <b>GK</b> Квадрат в Круге / <b>GKD</b> Звезда / <b>GY</b> <b>GS / Специальный</b>		
	(inch)	GD-10.866			
Размеры Оси и Отверстий по оси	E0	<b>Общее кол-во отверстий или форм</b> E0 - Нет Оси E1 - 1 Ось E2 - 2 Оси ES - Спец.		Пример:            E1: имеется 1 ось 6: форм	
Тип Заточки	B0	B0 - Без заточки B1 - С Заточкой B2 - Двойная Заточка B3 - Последовательная Заточка B4 - Двойная Последовательная Заточка			
Зубцы и Детали	(mm)	ND10-60-21	<b>Форма Зубца</b> D (Круглый) ND - Круглый V (V) NV - V U (U) NU - U S (Специальный) NS - Специальный	<b>ND10-60-21</b> <b>ND10 - Количество Зубцов</b> <b>60 - Размер Края Зубца</b> <b>21 - Размер Глубины Зубца</b>	
	(inch)	ND10-2.362-0.826		<b>NO Гладкий</b> <b>N Зубцы</b>	
Радиус и Высота	(mm)	0-41	<b>R</b> (бара - радиус) <b>H</b> (h)		
	(inch)	0-1.614			
Код Цвета Краски	P0	P0 - Без покраски P1 - RAL 9005 Черный P2 - RAL 5012 Голубой P3 - RAL 5013 Кобальтово-синий P4 - RAL 5008 Серо-синий P5 - RAL 2002 Алый P6 - RAL 3002 Карминно-красный P7 - RAL 7035 Светло-серый P8 - RAL 6016 Бирюзово-зеленый P9 - RAL 7016 Антрацитово-серый		P10 - RAL 7011 Железно-серый P11 - RAL 4007 Пурпурно-фиолетовый P12 - RAL 3020 Транспортный красный P13 - RAL 7021 Черно-серый P14 - RAL 5004 Черно-синий P15 - Металлик P16 - RAL 7044 Шелково-серый P17 - RAL 9005 Черный сатин PP1 - RAL 9005 Черный глянцевый	



Код Товара		152 10ML6-6.700-4GD-276E0B0 ND12-60-21.0-70PO.01			
Тип Товара		ML6-6			
Номер Типа Продукта		01			
Диаметр	(mm)	700	Минимальный Диаметр - Максимальный Диаметр	(mm)	700-700
	(inch)	27.559		(inch)	27.559-27.559
Толщина	(mm)	4	Минимальная Толщина - Максимальная Толщина	(mm)	4-4
	(inch)	0.157		(inch)	0.157-0.157
Детали Центрального Отверстия	(mm)	GD-276	Без Отверстий / <b>GO</b> Квадрат / <b>GD</b> Круг / <b>GK</b> Квадрат в Круге / <b>GKD</b> Звезда / <b>GY</b> <b>GS / Специальный</b>		
	(inch)	GD-10.866			
Размеры Оси и Отверстий по оси	E0	<b>Общее кол-во отверстий или форм</b> E0 - Нет Оси E1 - 1 Ось E2 - 2 Оси ES - Спец.		Пример:            E1: имеется 1 ось 6: форм	
Тип Заточки	B0	B0 - Без заточки B1 - С Заточкой B2 - Двойная Заточка B3 - Последовательная Заточка B4 - Двойная Последовательная Заточка			
Зубцы и Детали	(mm)	ND12-60-21	<b>Форма Зубца</b> D (Круглый) ND - Круглый V (V) NV - V U (U) NU - U S (Специальный) NS - Специальный <b>NO</b> Гладкий <b>N</b> Зубцы	<b>ND12-60-21</b> <b>ND12 - Çentik Sayısı</b> <b>60 - Çentik Ağız Ölçüsü</b> <b>21 - Çentik Ağız Derinlik Ölçüsü</b>	
	(inch)	ND12-2.362-0.826			
Радиус и Высота	(mm)	0-70	<b>R</b> (бара - радиус) <b>H</b> (h)		
	(inch)	0-2.755			
Код Цвета Краски	PO	P0 - Без покраски P1 - RAL 9005 Черный P2 - RAL 5012 Голубой P3 - RAL 5013 Кобальтово-синий P4 - RAL 5008 Серо-синий P5 - RAL 2002 Алый P6 - RAL 3002 Карминно-красный P7 - RAL 7035 Светло-серый P8 - RAL 6016 Бирюзово-зеленый P9 - RAL 7016 Антрацитово-серый		P10 - RAL 7011 Железно-серый P11 - RAL 4007 Пурпурно-фиолетовый P12 - RAL 3020 Транспортный красный P13 - RAL 7021 Черно-серый P14 - RAL 5004 Черно-синий P15 - Металлик P16 - RAL 7044 Шелково-серый P17 - RAL 9005 Черный сатин PP1 - RAL 9005 Черный глянцевый	

Код Товара		152 10ML6-8.700-6-4GD-276E0B0 ND10-60-21.0-41PO.01			
Тип Товара		ML6-8			
Номер Типа Продукта		01			
Диаметр	(mm)	700	Минимальный Диаметр - Максимальный Диаметр	(mm)	700-700
	(inch)	27.559		(inch)	27.559-27.559
Толщина	(mm)	4-6	Минимальная Толщина - Максимальная Толщина	(mm)	4-6
	(inch)	0.157-0.236		(inch)	0.157-0.236
Детали Центрального Отверстия	(mm)	GD-276	Без Отверстий / <b>GO</b> Квадрат / <b>GD</b> Круг / <b>GK</b> Квадрат в Круге / <b>GKD</b> Звезда / <b>GY</b> <b>GS / Специальный</b>		
	(inch)	GD-10.866			
Размеры Оси и Отверстий по оси	E0	<b>Общее кол-во отверстий или форм</b> E0 - Нет Оси E1 - 1 Ось E2 - 2 Оси ES - Спец.		Пример:            E1: имеется 1 ось 6: форм	
Тип Заточки	B0	B0 - Без заточки B1 - С Заточкой B2 - Двойная Заточка B3 - Последовательная Заточка B4 - Двойная Последовательная Заточка			
Зубцы и Детали	(mm)	ND10-60-21	<b>Форма Зубца</b> D (Круглый) ND - Круглый V (V) NV - V U (U) NU - U S (Специальный) NS - Специальный <b>NO</b> Гладкий <b>N</b> Зубцы	<b>ND10-60-21</b> <b>ND10 - Çentik Sayısı</b> <b>60 - Çentik Ağız Ölçüsü</b> <b>21 - Çentik Ağız Derinlik Ölçüsü</b>	
	(inch)	ND10-2.362-0.826			
Радиус и Высота	(mm)	0-41	<b>R</b> (бара - радиус) <b>H</b> (h)		
	(inch)	0-1.614			
Код Цвета Краски	PO	P0 - Без покраски P1 - RAL 9005 Черный P2 - RAL 5012 Голубой P3 - RAL 5013 Кобальтово-синий P4 - RAL 5008 Серо-синий P5 - RAL 2002 Алый P6 - RAL 3002 Карминно-красный P7 - RAL 7035 Светло-серый P8 - RAL 6016 Бирюзово-зеленый P9 - RAL 7016 Антрацитово-серый		P10 - RAL 7011 Железно-серый P11 - RAL 4007 Пурпурно-фиолетовый P12 - RAL 3020 Транспортный красный P13 - RAL 7021 Черно-серый P14 - RAL 5004 Черно-синий P15 - Металлик P16 - RAL 7044 Шелково-серый P17 - RAL 9005 Черный сатин PP1 - RAL 9005 Черный глянцевый	



Код Товара		152 10ML9-9.600-4GD-276E0B0 ND10-59-21.0-146P0.01			
Тип Товара		ML9-9			
Номер Типа Продукта		01			
Диаметр	(mm)	600	Минимальный Диаметр - Максимальный Диаметр	(mm)	600-600
	(inch)	23.622		(inch)	23.622-23.622
Толщина	(mm)	4	Минимальная Толщина - Максимальная Толщина	(mm)	4-4
	(inch)	0.157		(inch)	0.157-0.157
Детали Центрального Отверстия	(mm)	GD-276	Без Отверстий / <b>GO</b> Квадрат / <b>GD</b> Круг / <b>GK</b> Квадрат в Круге / <b>GKD</b> Звезда / <b>GY</b> <b>GS / Специальный</b>		
	(inch)	GD-10.866			
Размеры Оси и Отверстий по оси	E0	<b>Общее кол-во отверстий или форм</b> E0 - Нет Оси E1 - 1 Ось E2 - 2 Оси ES - Спец.		Пример:            E1: имеется 1 ось 6: форм	
Тип Заточки	B0	B0 - Без заточки B1 - С Заточкой B2 - Двойная Заточка B3 - Последовательная Заточка B4 - Двойная Последовательная Заточка			
Зубцы и Детали	(mm)	ND10-59-21	<b>Форма Зубца</b> D (Круглый) ND - Круглый V (V) NV - V U (U) NU - U S (Специальный) NS - Специальный <b>NO</b> Гладкий <b>N</b> Зубцы	<b>ND10-59-21</b> <b>ND10 - Çentik Sayısı</b> <b>59 - Çentik Ağız Ölçüsü</b> <b>21 - Çentik Ağız Derinlik Ölçüsü</b>	
	(inch)	ND10-2.322-0.826			
Радиус и Высота	(mm)	0-146	<b>R</b> (бара - радиус) <b>H</b> (h)		
	(inch)	0-5.748			
Код Цвета Краски	P0	P0 - Без покраски P1 - RAL 9005 Черный P2 - RAL 5012 Голубой P3 - RAL 5013 Кобальтово-синий P4 - RAL 5008 Серо-синий P5 - RAL 2002 Алый P6 - RAL 3002 Карминно-красный P7 - RAL 7035 Светло-серый P8 - RAL 6016 Бирюзово-зеленый P9 - RAL 7016 Антрацитово-серый		P10 - RAL 7011 Железно-серый P11 - RAL 4007 Пурпурно-фиолетовый P12 - RAL 3020 Транспортный красный P13 - RAL 7021 Черно-серый P14 - RAL 5004 Черно-синий P15 - Металлик P16 - RAL 7044 Шелково-серый P17 - RAL 9005 Черный сатин PP1 - RAL 9005 Черный глянцевый	

Код Товара		152 10ML9-10.600-4-6GD-276E0B0 ND10-59-21.0-79P0.01			
Тип Товара		ML9-10			
Номер Типа Продукта		01			
Диаметр	(mm)	600	Минимальный Диаметр - Максимальный Диаметр	(mm)	600-600
	(inch)	23.622		(inch)	23.622-23.622
Толщина	(mm)	4-6	Минимальная Толщина - Максимальная Толщина	(mm)	4-6
	(inch)	0.157-0.236		(inch)	0.157-0.236
Детали Центрального Отверстия	(mm)	GD-276	Без Отверстий / <b>GO</b> Квадрат / <b>GD</b> Круг / <b>GK</b> Квадрат в Круге / <b>GKD</b> Звезда / <b>GY</b> <b>GS / Специальный</b>		
	(inch)	GD-10.866			
Размеры Оси и Отверстий по оси	E0	<b>Общее кол-во отверстий или форм</b> E0 - Нет Оси E1 - 1 Ось E2 - 2 Оси ES - Спец.		Пример:            E1: имеется 1 ось 6: форм	
Тип Заточки	B0	B0 - Без заточки B1 - С Заточкой B2 - Двойная Заточка B3 - Последовательная Заточка B4 - Двойная Последовательная Заточка			
Зубцы и Детали	(mm)	ND10-59-21	<b>Форма Зубца</b> D (Круглый) ND - Круглый V (V) NV - V U (U) NU - U S (Специальный) NS - Специальный <b>NO</b> Гладкий <b>N</b> Зубцы	<b>ND10-59-21</b> <b>ND10 - Çentik Sayısı</b> <b>59 - Çentik Ağız Ölçüsü</b> <b>21 - Çentik Ağız Derinlik Ölçüsü</b>	
	(inch)	ND10-2.322-0.826			
Радиус и Высота	(mm)	0-79	<b>R</b> (бара - радиус) <b>H</b> (h)		
	(inch)	0-3.110			
Код Цвета Краски	P0	P0 - Без покраски P1 - RAL 9005 Черный P2 - RAL 5012 Голубой P3 - RAL 5013 Кобальтово-синий P4 - RAL 5008 Серо-синий P5 - RAL 2002 Алый P6 - RAL 3002 Карминно-красный P7 - RAL 7035 Светло-серый P8 - RAL 6016 Бирюзово-зеленый P9 - RAL 7016 Антрацитово-серый		P10 - RAL 7011 Железно-серый P11 - RAL 4007 Пурпурно-фиолетовый P12 - RAL 3020 Транспортный красный P13 - RAL 7021 Черно-серый P14 - RAL 5004 Черно-синий P15 - Металлик P16 - RAL 7044 Шелково-серый P17 - RAL 9005 Черный сатин PP1 - RAL 9005 Черный глянцевый	





Код Товара		152 10ML11-11.700-4GD-358,5EOB0 ND12-59-21.0-146PO.01			
Тип Товара		ML11-11			
Номер Типа Продукта		01			
Диаметр	(mm)	700	Минимальный Диаметр - Максимальный Диаметр	(mm)	700-700
	(inch)	27.559		(inch)	27.559-27.559
Толщина	(mm)	4	Минимальная Толщина - Максимальная Толщина	(mm)	4-4
	(inch)	0.157		(inch)	0.157-0.157
Детали Центрального Отверстия	(mm)	GD-358,5	Без Отверстий / <b>GO</b> Квадрат / <b>GD</b> Круг / <b>GK</b> Квадрат в Круге / <b>GKD</b> Звезда / <b>GY</b> <b>GS / Специальный</b>		
	(inch)	GD-14.114			
Размеры Оси и Отверстий по оси	EO	<b>Общее кол-во отверстий или форм</b> E0 - Нет Оси E1 - 1 Ось E2 - 2 Оси ES - Спец.		Пример:            E1: имеется 1 ось 6: форм	
Тип Заточки	BO	BO - Без заточки B1 - С Заточкой B2 - Двойная Заточка B3 - Последовательная Заточка B4 - Двойная Последовательная Заточка			
Зубцы и Детали	(mm)	ND12-59-21	<b>Форма Зубца</b> D (Круглый) ND - Круглый V (V) NV - V U (U) NU - U S (Специальный) NS - Специальный NO Гладкий N Зубцы	<b>ND12-59-21</b> <b>ND12 - Çentik Sayısı</b> <b>59 - Çentik Ağız Ölçüsü</b> <b>21 - Çentik Ağız Derinlik Ölçüsü</b>	
	(inch)	ND12-2.322-0.826			
Радиус и Высота	(mm)	0-146	<b>R</b> (бара - радиус) <b>H</b> (h)		
	(inch)	0-5.748			
Код Цвета Краски	PO	P0 - Без покраски P1 - RAL 9005 Черный P2 - RAL 5012 Голубой P3 - RAL 5013 Кобальтово-синий P4 - RAL 5008 Серо-синий P5 - RAL 2002 Алый P6 - RAL 3002 Карминно-красный P7 - RAL 7035 Светло-серый P8 - RAL 6016 Бирюзово-зеленый P9 - RAL 7016 Антрацитово-серый		P10 - RAL 7011 Железно-серый P11 - RAL 4007 Пурпурно-фиолетовый P12 - RAL 3020 Транспортный красный P13 - RAL 7021 Черно-серый P14 - RAL 5004 Черно-синий P15 - Металлик P16 - RAL 7044 Шелково-серый P17 - RAL 9005 Черный сатин PP1 - RAL 9005 Черный глянцевый	

Код Товара		152 10ML11-12.700-4-6GD-358,5EOB0 ND12-59-21.0-79PO.01			
Тип Товара		ML11-12			
Номер Типа Продукта		01			
Диаметр	(mm)	700	Минимальный Диаметр - Максимальный Диаметр	(mm)	700-700
	(inch)	27.559		(inch)	27.559-27.559
Толщина	(mm)	4-6	Минимальная Толщина - Максимальная Толщина	(mm)	4-6
	(inch)	0.157-0.236		(inch)	0.157-0.236
Детали Центрального Отверстия	(mm)	GD-358,5	Без Отверстий / <b>GO</b> Квадрат / <b>GD</b> Круг / <b>GK</b> Квадрат в Круге / <b>GKD</b> Звезда / <b>GY</b> <b>GS / Специальный</b>		
	(inch)	GD-14.114			
Размеры Оси и Отверстий по оси	EO	<b>Общее кол-во отверстий или форм</b> E0 - Нет Оси E1 - 1 Ось E2 - 2 Оси ES - Спец.		Пример:            E1: имеется 1 ось 6: форм	
Тип Заточки	BO	BO - Без заточки B1 - С Заточкой B2 - Двойная Заточка B3 - Последовательная Заточка B4 - Двойная Последовательная Заточка			
Зубцы и Детали	(mm)	ND12-59-21	<b>Форма Зубца</b> D (Круглый) ND - Круглый V (V) NV - V U (U) NU - U S (Специальный) NS - Специальный NO Гладкий N Зубцы	<b>ND12-59-21</b> <b>ND12 - Çentik Sayısı</b> <b>59 - Çentik Ağız Ölçüsü</b> <b>21 - Çentik Ağız Derinlik Ölçüsü</b>	
	(inch)	ND12-2.322-0.826			
Радиус и Высота	(mm)	0-79	<b>R</b> (бара - радиус) <b>H</b> (h)		
	(inch)	0-3.110			
Код Цвета Краски	PO	P0 - Без покраски P1 - RAL 9005 Черный P2 - RAL 5012 Голубой P3 - RAL 5013 Кобальтово-синий P4 - RAL 5008 Серо-синий P5 - RAL 2002 Алый P6 - RAL 3002 Карминно-красный P7 - RAL 7035 Светло-серый P8 - RAL 6016 Бирюзово-зеленый P9 - RAL 7016 Антрацитово-серый		P10 - RAL 7011 Железно-серый P11 - RAL 4007 Пурпурно-фиолетовый P12 - RAL 3020 Транспортный красный P13 - RAL 7021 Черно-серый P14 - RAL 5004 Черно-синий P15 - Металлик P16 - RAL 7044 Шелково-серый P17 - RAL 9005 Черный сатин PP1 - RAL 9005 Черный глянцевый	

# МЫ ОБНОВЛЯЕМ КАЧЕСТВО



*Каждый вид нашей продукции проходит тщательно спланированные многоступенчатые процессы контроля качества, чтобы обеспечить максимальную производительность. Высокопрочная бористая сталь, которую мы используем в производстве, проходит испытания в каждом процессе. Мы поддерживаем качество на самом высоком уровне на каждом этапе нашей продукции, от загрузки сырья до готовой продукции.*

# НАШИ ПРОЦЕССЫ КОНТРОЛЯ КАЧЕСТВА:



## **Испытание на ударопрочность**

Путем проверки значения ударной вязкости материала определяется измерение, с какой энергией происходит разрушение. Это испытание применяется к готовому продукту.



## **Анализ микроструктуры**

Проверяется, была ли применена правильная термическая обработка. Это испытание применяется к готовому продукту.



## **Испытание на твердость**

Путем измерения твердости изделия проверяется, достигнуты ли заданные значения твердости. Это испытание применяется к готовому продукту.



## **Спектральный анализ**

Анализируются пропорции элементов, содержащихся в сырье, что позволяет убедиться в правильности его состава. Этот тест применяется к сырью.



## **Тест на плоскостность**

Плоскостность поверхности изделия проверяется на соответствие заданным значениям. Это испытание применяется к дискам сошника.



## **Измерение 3D-сканирования**

Этикетки размещаются на материале и сканируются специальным устройством. С помощью этого метода проверяются сложные измерения, которые невозможно получить с помощью классических измерительных инструментов. Тест применяется к готовому изделию для обеспечения точности размеров и контроля качества.

# «ЧЕЛСАН» — ПРЕОБРАЗИТЕ СОВЕРШЕНСТВО

*Мы формируем сельское хозяйство, предлагая более 4000 видов продукции в 75 странах мира!*

Мы продолжаем лидировать в сельскохозяйственном секторе благодаря нашей высококачественной продукции, которая проходит различные этапы контроля качества и роботизированной производственной линии.

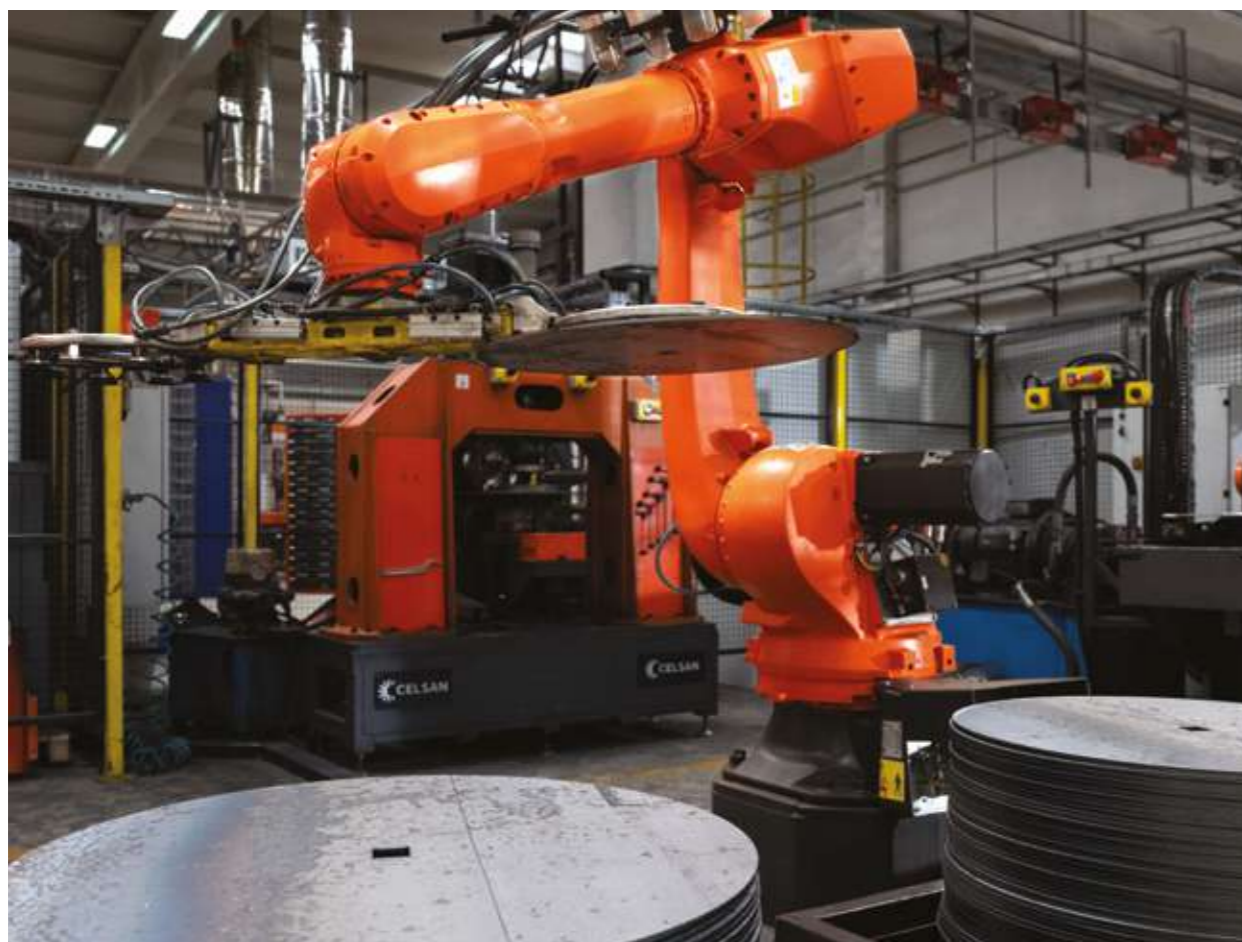

*Ваши потребности формируются вместе с нами: специальные решения для вас, быстрое и гибкое производство!*

Благодаря нашему штату, состоящему из более чем 400 сотрудников и гибким производственным процессам, мы по-прежнему остаемся самым быстрым поставщиком в отрасли и оперативно предлагаем наиболее подходящие решения для ваших нужд.



*Возможность, объединяющая почву и высокие технологии!*

Благодаря нашим смарт-системам автоматизации и передовой технологической производственной инфраструктуре мы предлагаем наиболее подходящие и эффективные решения в соответствии с вашими потребностями.



*Обновите свои мощности с помощью неограниченных возможностей!*

Мы развиваем ваши мощности в сельском хозяйстве благодаря нашей долговечной, высококачественной и широкой линейке продукции.





 **CELSAN**

 **CELSAN**



[celsan.com](http://celsan.com)

Подписывайтесь  
на нас!

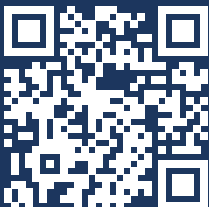

+90 236 225 04 45  
+7 987 740 5402



Çelsan HQ  
MOSB 4. Kısım Metin Ersan Cad.  
No:8 Yunusemre/Manisa Türkiye

Çelsan Muradiye Plant  
Muradiye Mah. Sanatkarlar Cad.  
No:38 Yunusemre/Manisa Türkiye